

# Automatische Straßenverkehrszählungen in Baden-Württemberg

Ergebnisse Jahr 2004

## DURCHSCHNITTliche TÄGLICHE VERKEHRsstÄRKEN JE MONAT 2000 BIS 2004

### AUTOBAHNEN

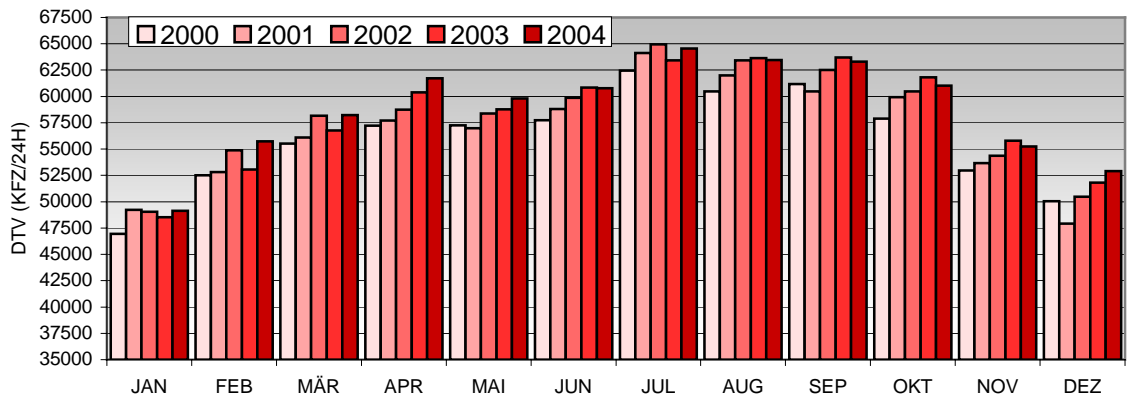

### BUNDESSTRASSEN

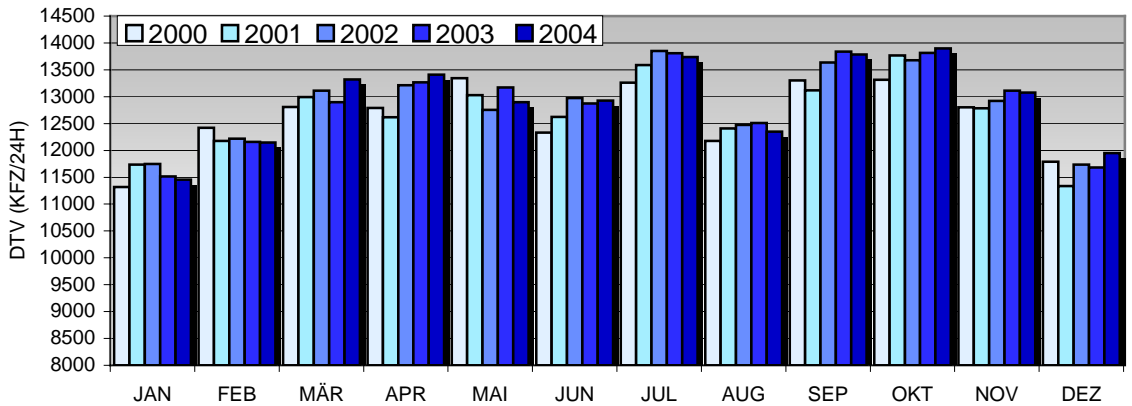

### LANDESSTRASSEN

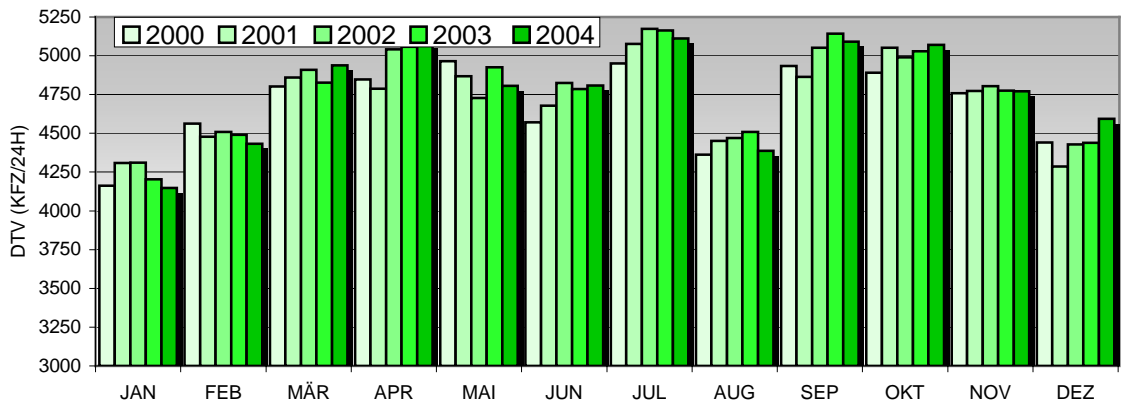

# Automatische Straßenverkehrszählungen in Baden-Württemberg

## Ergebnisse Januar - Dezember 2004

### Entwicklung des Kfz-Verkehrs auf **A u ß e r o r t s s t r a ß e n**

#### Januar - Dezember 2004/2003

| Straßenklasse | Anzahl<br>Zählstellen* | Alle Tage<br>(Mo-So) | Werktage<br>(Mo-Fr) | Sonn- und Feiertage<br>(So+F) |
|---------------|------------------------|----------------------|---------------------|-------------------------------|
| Autobahnen    | 23                     | + 1,0 %              | + 1,1 %             | - 0,4 %                       |
| Bundesstraßen | 31                     | + 0,2 %              | + 0,3 %             | - 2,2 %                       |
| Landesstraßen | 30                     | - 0,2 %              | + 0,1 %             | - 2,7 %                       |

### Entwicklung des Kfz-Verkehrs auf **A u t o b a h n e n**

#### Januar - Dezember 2004/2003

| Autobahn | Anzahl<br>Zählstellen* | Alle Tage<br>(Mo-So) | Werktage<br>(Mo-Fr) | Sonn- und Feiertage<br>(So+F) |
|----------|------------------------|----------------------|---------------------|-------------------------------|
| A 5      | 6                      | + 1,0 %              | + 0,9 %             | + 0,0 %                       |
| A 6      | 4                      | - 0,8 %              | - 1,3 %             | - 1,0 %                       |
| A 7      | 1                      | + 0,0 %              | + 0,8 %             | - 2,5 %                       |
| A 8      | 2                      | + 2,4 %              | + 2,3 %             | + 1,0 %                       |
| A 81     | 4                      | + 1,5 %              | + 1,7 %             | - 0,7 %                       |

\* Zählstellenauswahl für Entwicklungsbetrachtungen

**Herausgeber:** Landesstelle für Straßentechnik, Baden-Württemberg  
**Bearbeitung:** Büro für angewandte Statistik, Aachen

## Jahresentwicklung 2004/2003

### - Kfz -

Für das Gesamtnetz der BAB sowie für das übrige von Verkehrsverlagerungen weitgehend unbeeinflusste Netz wurden die folgenden durchschnittlichen täglichen Verkehrsstärken (DTV) 2004 berechnet:

| Straßenklasse | DTV – Werte 2004 |
|---------------|------------------|
| BAB           | 58 830 Kfz/24h   |
| B             | 12 910 Kfz/24h   |
| L             | 4 770 Kfz/24h    |

Auf den **Autobahnen** stieg der DTV-Wert gegenüber 2003 um 1,0 % auf über 58 800 Kfz/24h. An den Werktagen betrug der Zuwachs 1,1 %, an den Sonn- und Feiertagen gab es mit -0,4 % einen Verkehrsrückgang.

| Str.-klasse | Alle Tage Mo-So | Werktage Mo-Fr | Sonn-/Feiertage |
|-------------|-----------------|----------------|-----------------|
| BAB         | + 1,0 %         | + 1,1 %        | - 0,4 %         |
| B           | + 0,2 %         | + 0,3 %        | - 2,2 %         |
| L           | - 0,2 %         | + 0,1 %        | - 2,7 %         |

Auf den **Bundes- und Landesstraßen** hat sich der Verkehr an allen Tagen gegenüber dem Vorjahr kaum verändert. An den Sonn- und Feiertagen wurden dagegen deutliche Rückgänge registriert.

### - SV -

| Straßenklasse | Anzahl Zählst. | Veränderungen Mo-So |
|---------------|----------------|---------------------|
| BAB           | 20             | + 4,6 %             |
| B             | 22             | + 0,8 %             |
| L             | 15             | - 1,8 %             |

Der Schwerverkehr (Kfz > 3,5 t zul. Gesamtgewicht) nahm auf den Autobahnen deutlich stärker zu als der Kfz-Verkehr. Auf den Bundesstraßen war der Unterschied gering, auf den Landesstraßen ging der SV stärker zurück als der Kfz-Verkehr.

### - Autobahnen -

Den stärksten Zuwachs der **Fernautobahnen** hatte 2004 die A 8 zu verzeichnen.

Hier stieg der Kfz - Verkehr im Durchschnitt aller Tage (Mo-So) um 2,4 %. Auf der A 81 stieg er um 1,5 % und auf der A 5 um 1,0%. Für die A 7 wurde keine Veränderung und für die A 8 ein Rückgang von 0,8% registriert. Der Schwerverkehr erhöhte sich auf allen Fernautobahnen, mit 5,9% auf der A 8 am stärksten, gefolgt von der A 5 mit 5,7 % und der A 7 mit 5,3 %.

Bei den **übrigen Autobahnen** war der Verkehrsanstieg auf der A 96 mit 4,3 % am höchsten. Der Schwerverkehr stieg mit 8,3% auf der A 98 am stärksten. Auf der Verbindungsautobahn A 656 war die Entwicklung wie schon 1993 rückläufig.

| BAB   | K F Z  |        |        | SV     |
|-------|--------|--------|--------|--------|
|       | Mo-So  | Mo-Fr  | So+Fei | Mo-So  |
| A 5   | +1,0 % | +0,9 % | +0,0 % | +5,7 % |
| A 6   | -0,8 % | -1,3 % | -1,0 % | +2,6 % |
| A 7   | +0,0 % | +0,8 % | -2,5 % | +5,3 % |
| A 8   | +2,4 % | +2,3 % | +1,0 % | +5,9 % |
| A 81  | +1,5 % | +1,7 % | -0,7 % | +3,6 % |
| A 96  | +4,3 % | +6,2 % | +1,7 % | +5,1 % |
| A 98  | +1,9 % | +2,5 % | +0,5 % | +8,3 % |
| A 656 | -3,4 % | -4,1 % | -4,1 % | +2,3 % |
| Alle  | +1,0 % | +1,1 % | -0,4 % | +4,6 % |

Für die **stark belasteten BAB-Abschnitte** in der Netzmasche A 6, A 8, A 5, A 81 wurden folgende mittlere DTV-Werte 2004 und Veränderungen zu 2003 errechnet:

|      |                |         |
|------|----------------|---------|
| A 5  | 99 424 Kfz/24h | - 0,4 % |
| A 81 | 97 868 Kfz/24h | + 1,9 % |
| A 6  | 72 649 Kfz/24h | - 1,2 % |
| A 8  | 79 815 Kfz/24h | + 2,9 % |

Für den weiteren Verlauf der A 8 zwischen dem AK Stuttgart und der AS Wendlingen ergab sich gegenüber 2003 ein Zuwachs von 1,8 % auf 108 782 Kfz/24h.

Die **höchstbelasteten Einzelquerschnitte** lagen auf der **A 8** zwischen dem AD Leonberg und dem AK Stuttgart mit 141 370 Kfz/24h, auf der **A 5** nördlich Karlsruhe mit 127 480 Kfz/24h, auf der **A 81** südlich dem AK Stuttgart mit 124 750 und auf der **A 6** bei Neckarsulm mit 94 890 Kfz/24h.

### DTV-Werte 2004 des Autobahn-Netzes

Die Verkehrsmengenkarte des Jahres 2004 zeigt die DTV-Werte der Kfz für die automatischen Dauerzählstellen des Autobahnnetzes und deren prozentuale Veränderungen zum Vorjahr. Für die nicht mit Dauerzählstellen abgedeckten Netzabschnitte sind die Verkehrsstärken 2004 auf der Basis der allgemeinen Straßenverkehrszählung 2000 unter Berücksichtigung der Entwicklung benachbarter Dauerzählstellen berechnet worden und in unterschiedlichen Bandbreiten dargestellt.

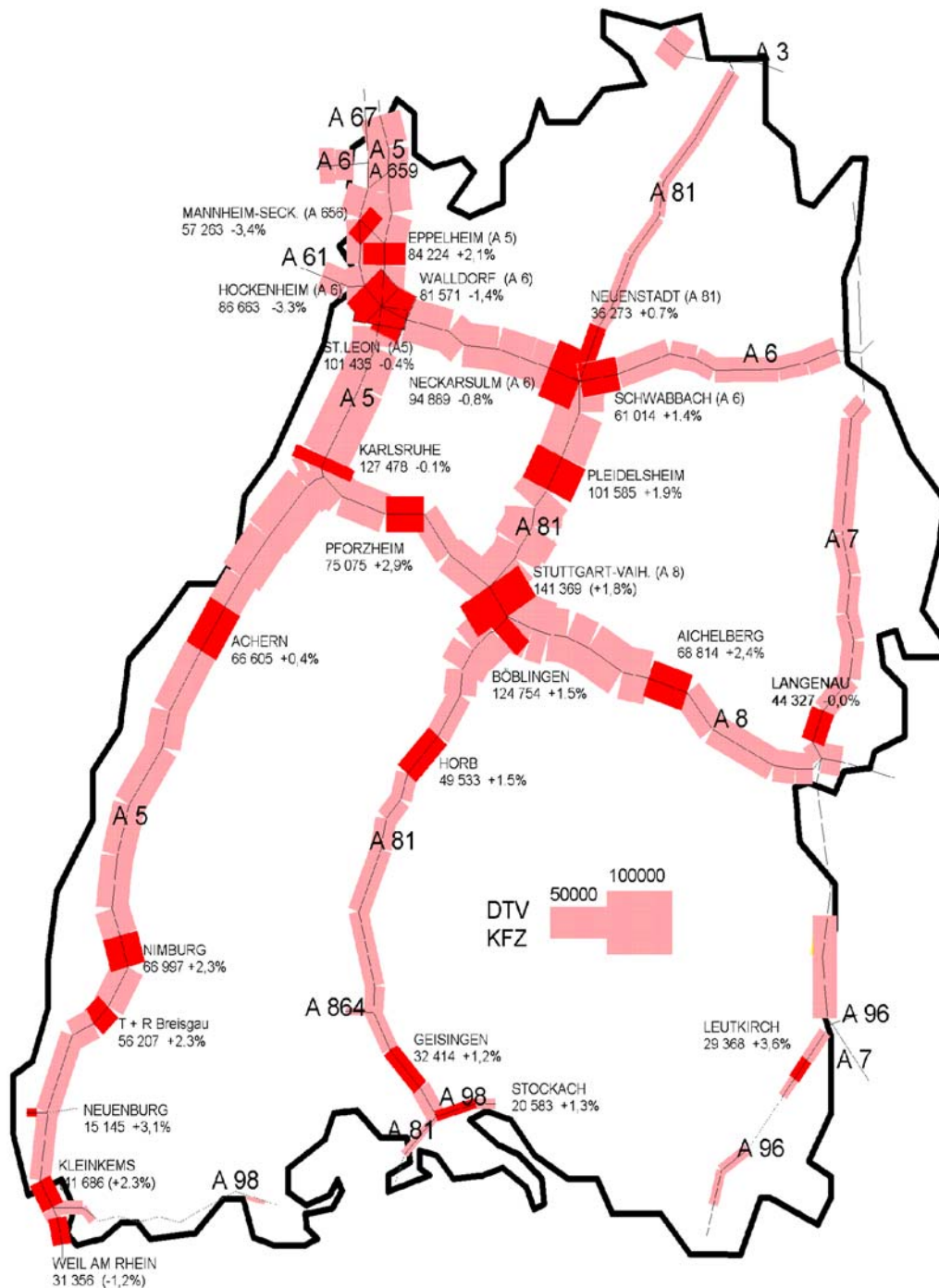

Autobahnen (25 Zählstellen)

Durchschnittliche tägliche Verkehrsstärken im Gesamtquerschnitt

| Strasse<br>NR | FS    | Zählstelle |           | GT                | A<br>U<br>S<br>F. | KFZ       |           | KFZ      |           | KFZ       |           | SV        |           | SV       |           |        |
|---------------|-------|------------|-----------|-------------------|-------------------|-----------|-----------|----------|-----------|-----------|-----------|-----------|-----------|----------|-----------|--------|
|               |       | Nummer     | Name      |                   |                   | Alle Tage |           | Werktage |           | Alle Tage |           | Alle Tage |           | Werktage |           |        |
|               |       |            |           |                   |                   | DTV       | Veränder. | DTV      | Veränder. | DTV       | Veränder. | DTV       | Veränder. | DTV      | Veränder. | DTV    |
| MO - SO       | 04/03 | MO - FR    | 04/03     | SO+F              | 04/03             | MO - SO   | 04/03     | MO - FR  | MO-FR     |           |           |           |           |          |           |        |
| A             | 5     | 4          | 6517/1010 | EPPELHEIM         | 363               |           | 84224     | 2.1 %    | 89675     | 1.8 %     | 69244     | 2.0 %     | 9855      | 12.3 %   | 12999     | 14.5 % |
| A             | 5     | 6          | 6717/1018 | ST. LEON          | 363               |           | 101435    | -0.4 %   | 104565    | -0.5 %    | 92101     | -1.1 %    | 16265     | 3.7 %    | 21053     | 20.1 % |
| A             | 5     | 8          | 7016/1022 | KARLSRUHE 1       | 343               | E         | 127478    | -0.1 %   | 133691    | 0.2 %     | 108699    | -2.0 %    | 19853     | 4.8 %    | 25636     | 19.2 % |
| A             | 5     | 4          | 7314/1035 | ACHERN            | 363               |           | 66605     | 0.4 %    | 68197     | 0.7 %     | 61717     | -0.7 %    | 14296     | 3.2 %    | 18236     | 26.7 % |
| A             | 5     | 4          | 7812/1047 | NIMBURG           | 361               |           | 66997     | 2.3 %    | 69769     | 2.4 %     | 57055     | 1.1 %     | 10124     | 6.9 %    | 12985     | 18.6 % |
| A             | 5     | 5          | 8012/1049 | T+R BREISGAU      | 363               |           | 56207     | -1.7 %   | 58131     | -1.2 %    | 46868     | -4.0 %    | 9700      | 7.0 %    | 12484     | 21.5 % |
| A             | 5     | 6          | 8211/1052 | NEUENBURG 1       | 362               |           | 15145     | 3.1 %    | 16042     | 2.7 %     | 10907     | -0.4 %    | 4265      | 12.4 %   | 5243      | 32.7 % |
| A             | 5     | 4          | 8311/1053 | KLEINKEMS         | 21                | L         | 41686     | 2.3 %    | 43545     | 1.3 %     | 33187     | 1.7 %     | 6213      | (-6.2) % | 7791      | 17.9 % |
| A             | 5     | 6          | 8411/1099 | WEIL AM RHEIN/GZA | 69                | LN        | 31356     | -1.2 %   | 32467     | -2.5 %    | 25533     | 2.3 %     | 3647      | (-0.2) % | 4471      | 13.8 % |
| A             | 6     | 8          | 6617/1025 | HOCKENHEIM        | 245               | CD        | 86663     | -3.3 %   | 90134     | -3.9 %    | 77354     | -2.5 %    | 17303     | -2.5 %   | 22567     | 25.0 % |
| A             | 6     | 6          | 6717/1016 | WALLDORF          | 167               | CD        | 81571     | -1.4 %   | 84762     | -1.9 %    | 73656     | -0.7 %    | 16315     | -1.6 %   | 21083     | 24.9 % |
| A             | 6     | 6          | 6821/1059 | NECKARSULM 1      | 180               | CD        | 94889     | -0.8 %   | 100464    | -1.1 %    | 79940     | -1.5 %    | 20746     | 1.9 %    | 26896     | 26.8 % |
| A             | 6     | 4          | 6822/1091 | SCHWABBACH        | 134               | CD        | 61014     | 1.4 %    | 64054     | 1.3 %     | 53439     | -0.2 %    | 14652     | 4.7 %    | 18944     | 29.6 % |
| A             | 7     | 4          | 7526/1061 | LANGENAU          | 320               |           | 44327     | 0.0 %    | 44476     | 0.8 %     | 43092     | -2.5 %    | 6811      | 5.3 %    | 9114      | 20.5 % |
| A             | 8     | 4          | 7018/1077 | PFORZHEIM-OST     | 307               |           | 75075     | 2.9 %    | 78066     | 2.8 %     | 66779     | 2.1 %     | 11733     | 7.0 %    | 15497     | 19.9 % |
| A             | 8     | 8          | 7220/1073 | STUTTGART-VAIH.   | 0                 | L         | 141369    | 1.8 %    | 146937    | 1.4 %     | 122972    | 0.3 %     | 23339     | 4.5 %    | 30715     | 20.9 % |
| A             | 8     | 6          | 7323/1077 | AICHELBERG        | 345               |           | 68814     | 2.4 %    | 68750     | 3.1 %     | 69036     | 0.7 %     | 10146     | 7.8 %    | 13272     | 19.3 % |
| A             | 81    | 4          | 6722/1084 | NEUENSTADT        | 350               |           | 36273     | 0.7 %    | 38877     | 0.7 %     | 31222     | -0.4 %    | 5458      | 3.8 %    | 7303      | 18.8 % |
| A             | 81    | 6          | 7021/1086 | PLEIDELSHEIM      | 171               | CD        | 101585    | 1.9 %    | 105754    | 2.4 %     | 91246     | -0.6 %    | 12443     | 4.2 %    | 16708     | 15.8 % |
| A             | 81    | 6          | 7220/1011 | BÖBLINGEN         | 366               |           | 124754    | 1.5 %    | 135690    | 1.3 %     | 93710     | -0.4 %    | 10449     | 1.9 %    | 14145     | 10.4 % |
| A             | 81    | 4          | 7518/1028 | HORB              | 365               |           | 49533     | 1.5 %    | 50089     | 2.1 %     | 49194     | -0.9 %    | 5929      | 3.7 %    | 7926      | 15.8 % |
| A             | 81    | 4          | 8118/1038 | T+R HEGAU         | 183               | N         | 33648     | (-) %    | 32821     | (-) %     | 37328     | (-) %     | 3887      | (-) %    | 5071      | 15.4 % |
| A             | 81    | 4          | 8118/1036 | GEISINGEN         | 366               |           | 32414     | 1.2 %    | 31804     | 2.1 %     | 35111     | -1.5 %    | 3904      | 5.8 %    | 5158      | 16.2 % |
| A             | 96    | 4          | 8126/1001 | LEUTKIRCH-WEST    | 361               |           | 29368     | 3.6 %    | 28947     | 4.6 %     | 30091     | 0.9 %     | 4228      | 9.7 %    | 5603      | 19.4 % |
| A             | 98    | 4          | 8119/1040 | STOCKACH          | 362               |           | 20583     | 1.3 %    | 20666     | 1.7 %     | 20416     | -0.4 %    | 2340      | 6.6 %    | 3128      | 15.1 % |
| A             | 656   | 4          | 6517/1009 | MANNHEIM-SECKENH. | 364               |           | 57263     | -3.4 %   | 65665     | -4.1 %    | 32571     | -4.1 %    | 2957      | 2.3 %    | 4029      | 6.1 %  |

Auswertung : BAS, Büro für angewandte Statistik, Prämienstrasse 19, 52076 Aachen

Erläuterungen: FS : Anzahl Fahrstreifen  
 GT : Anzahl Tage mit mindestens 12 auswertbaren Stundenwerten,  
 fehlende Stunden- und Tageswerte sind eingeschätzt  
 ( ) : (DTV) : Umleitung/Baustelle, . .(.) % : Verkehrsverlagerung im Vorjahr /Fahrzeugarten-Analyse geändert  
 KFZ : Kraftfahrzeuge insgesamt (Kräder, Pkw, Pkw mit Anh., Lieferwagen < 3,5t, Schwerverkehr, sonstige KFZ)  
 SV : Schwerverkehr > 3,5t, (LKW mit und ohne Anhänger, Sattelzüge, Busse)

Ausfallgründe: A) Geräteausfall, B) Bedienungsfehler, C) Baustelle, D) Schleifendefekt, E) Datenträger, F) Fernübertragung,  
 G) Gewitter, L) Impl. Daten gelöscht, N) Neues Erfassungssystem, R) Recorder, S) Stromausfall, U) Umleitung

Autobahnen

Durchschnittliche tägliche Verkehrsstärken je Richtung und für Lärmberechnungen massgebende Verkehrsstärken Tag/Nacht (GQ)

| Strasse<br>NR | FS  | Zählstelle |           | A<br>U<br>S<br>GT | F.  | RICHTUNG 1   |             |              |             |                      | RICHTUNG 2   |             |              |             |                      | TAG<br>Mt | SV<br>ANT<br>[%]<br>pt | NACHT<br>Mn | SV<br>ANT<br>[%]<br>pn |      |
|---------------|-----|------------|-----------|-------------------|-----|--------------|-------------|--------------|-------------|----------------------|--------------|-------------|--------------|-------------|----------------------|-----------|------------------------|-------------|------------------------|------|
|               |     | Nummer     | Name      |                   |     | KFZ<br>MO-SO | KFZ<br>SO+F | KFZ<br>MO-FR | SV<br>MO-FR | ANT<br>SV %<br>MO-FR | KFZ<br>MO-SO | KFZ<br>SO+F | KFZ<br>MO-FR | SV<br>MO-FR | ANT<br>SV %<br>MO-FR |           |                        |             |                        |      |
|               |     |            |           |                   |     |              |             |              |             |                      |              |             |              |             |                      |           |                        |             |                        |      |
| A             | 5   | 4          | 6517/1010 | EPPELHEIM         | 363 |              | 42684       | 35594        | 45237       | 6713                 | 14.8         | 41539       | 33651        | 44438       | 6286                 | 14.1      | 4725                   | 10.0        | 1087                   | 26.4 |
| A             | 5   | 6          | 6717/1018 | ST. LEON          | 363 |              | 50800       | 46733        | 52017       | 10643                | 20.5         | 50636       | 45369        | 52548       | 10410                | 19.8      | 5605                   | 13.8        | 1489                   | 33.3 |
| A             | 5   | 8          | 7016/1022 | KARLSRUHE 1       | 343 | E            | 63328       | 54718        | 65987       | 13051                | 19.8         | 64150       | 53981        | 67704       | 12585                | 18.6      | 7085                   | 13.4        | 1802                   | 31.4 |
| A             | 5   | 4          | 7314/1035 | ACHERN            | 363 |              | 32929       | 31683        | 33358       | 8636                 | 25.9         | 33676       | 30034        | 34839       | 9600                 | 27.6      | 3663                   | 19.2        | 996                    | 38.0 |
| A             | 5   | 4          | 7812/1047 | NIMBURG           | 361 |              | 33719       | 29328        | 34862       | 6465                 | 18.5         | 33278       | 27727        | 34907       | 6520                 | 18.7      | 3759                   | 13.8        | 852                    | 25.7 |
| A             | 5   | 5          | 8012/1049 | T+R BREISGAU      | 363 |              | 28401       | 23712        | 29210       | 6206                 | 21.2         | 27806       | 23156        | 28921       | 6277                 | 21.7      | 3141                   | 16.2        | 744                    | 25.8 |
| A             | 5   | 6          | 8211/1052 | NEUENBURG 1       | 362 |              | 7488        | 5960         | 7694        | 2415                 | 31.4         | 7656        | 4946         | 8348        | 2827                 | 33.9      | 816                    | 26.5        | 261                    | 37.9 |
| A             | 5   | 4          | 8311/1053 | KLEINKEMS         | 21  | L            | 20909       | 17066        | 21496       | 4064                 | 18.9         | 20777       | 16121        | 22049       | 3727                 | 16.9      | 1797                   | 13.9        | 336                    | 18.6 |
| A             | 5   | 6          | 8411/1099 | WEIL AM RHEIN/GZA | 69  | LN           | 14891       | 12363        | 15066       | 2769                 | 18.4         | 16465       | 13171        | 17401       | 1701                 | 9.8       | 1550                   | 11.1        | 267                    | 9.0  |
| A             | 6   | 8          | 6617/1025 | HOCKENHEIM        | 245 | CD           | 44647       | 39965        | 46562       | 11615                | 24.9         | 42016       | 37389        | 43572       | 10952                | 25.1      | 4786                   | 17.0        | 1344                   | 39.7 |
| A             | 6   | 6          | 6717/1016 | WALLDORF          | 167 | CD           | 40437       | 36517        | 41819       | 9842                 | 23.5         | 41133       | 37139        | 42943       | 11241                | 26.2      | 4436                   | 18.0        | 1352                   | 37.5 |
| A             | 6   | 6          | 6821/1059 | NECKARSULM 1      | 180 | CD           | 48281       | 39921        | 51232       | 13964                | 27.3         | 46607       | 40019        | 49232       | 12933                | 26.3      | 5135                   | 20.4        | 1438                   | 35.9 |
| A             | 6   | 4          | 6822/1091 | SCHWABBACH        | 134 | CD           | 31069       | 25192        | 32987       | 9674                 | 29.3         | 29945       | 28246        | 31068       | 9270                 | 29.8      | 3308                   | 21.9        | 967                    | 45.8 |
| A             | 7   | 4          | 7526/1061 | LANGENAU          | 320 |              | 22180       | 20884        | 22421       | 4510                 | 20.1         | 22147       | 22207        | 22055       | 4604                 | 20.9      | 2514                   | 13.7        | 507                    | 31.2 |
| A             | 8   | 4          | 7018/1077 | PFORZHEIM-OST     | 307 |              | 36897       | 33079        | 38480       | 7548                 | 19.6         | 38178       | 33700        | 39586       | 7949                 | 20.1      | 4156                   | 13.2        | 1019                   | 33.5 |
| A             | 8   | 8          | 7220/1073 | STUTTGART-VAIH.   | 0   | L            | 73765       | 63581        | 76686       | 15086                | 19.7         | 67604       | 59391        | 70251       | 15629                | 22.2      |                        |             |                        |      |
| A             | 8   | 6          | 7323/1077 | AICHELBERG        | 345 |              | 33939       | 32624        | 34265       | 6541                 | 19.1         | 34875       | 36412        | 34484       | 6731                 | 19.5      | 3834                   | 12.7        | 910                    | 32.1 |
| A             | 81  | 4          | 6722/1084 | NEUENSTADT        | 350 |              | 18077       | 13921        | 19695       | 3582                 | 18.2         | 18196       | 17302        | 19182       | 3721                 | 19.4      | 2031                   | 12.9        | 479                    | 32.5 |
| A             | 81  | 6          | 7021/1086 | PLEIDELSHEIM      | 171 | CD           | 51183       | 44548        | 53195       | 8274                 | 15.6         | 50401       | 46698        | 52559       | 8434                 | 16.0      | 5727                   | 10.7        | 1380                   | 24.2 |
| A             | 81  | 6          | 7220/1011 | BÖBLINGEN         | 366 |              | 62575       | 46850        | 68138       | 6810                 | 10.0         | 62179       | 46860        | 67553       | 7335                 | 10.9      | 7028                   | 7.7         | 1538                   | 14.9 |
| A             | 81  | 4          | 7518/1028 | HORB              | 365 |              | 24576       | 25428        | 24693       | 3852                 | 15.6         | 24956       | 23766        | 25395       | 4074                 | 16.0      | 2795                   | 10.6        | 600                    | 24.2 |
| A             | 81  | 4          | 8118/1038 | T+R HEGAU         | 183 | N            | 16790       | 19667        | 16255       | 2552                 | 15.7         | 16858       | 17661        | 16566       | 2519                 | 15.2      | 1935                   | 10.9        | 333                    | 19.3 |
| A             | 81  | 4          | 8118/1036 | GEISINGEN         | 366 |              | 16106       | 18273        | 15680       | 2573                 | 16.4         | 16307       | 16838        | 16124       | 2584                 | 16.0      | 1867                   | 11.3        | 318                    | 20.9 |
| A             | 96  | 4          | 8126/1001 | LEUTKIRCH-WEST    | 361 |              | 14664       | 15520        | 14309       | 2760                 | 19.3         | 14705       | 14571        | 14638       | 2843                 | 19.4      | 1674                   | 13.5        | 313                    | 25.1 |
| A             | 98  | 4          | 8119/1040 | STOCKACH          | 362 |              | 10127       | 9525         | 10274       | 1551                 | 15.1         | 10456       | 10892        | 10392       | 1576                 | 15.2      | 1189                   | 10.7        | 195                    | 19.5 |
| A             | 656 | 4          | 6517/1009 | MANNHEIM-SECKENH. | 364 |              | 29155       | 16704        | 33391       | 1911                 | 5.7          | 28108       | 15868        | 32274       | 2118                 | 6.6       | 3275                   | 5.1         | 619                    | 6.1  |

Auswertung : BAS, Büro für angewandte Statistik, Prämiestrass 19, 52076 Aachen

Erläuterungen: Richtung 1: Nach Norden/Osten      Richtung 2: Nach Süden/Westen  
 Mt : Mittlere stündliche Verkehrsstärke zwischen 6.00 und 22.00 Uhr.  
 Mn : Mittlere stündliche Verkehrsstärke zwischen 22.00 und 6.00 Uhr.

**Automatische Strassenverkehrszählungen in Baden-Württemberg  
Autobahnen  
Maximale Verkehrsstärken je Richtung und für Gesamtquerschnitt**

**JANUAR - DEZEMBER 2004**

| Strasse<br>NR | FS        | Zählstelle        |      | GT | A<br>U<br>S<br>F. | RICHTUNG 1   |         |              | RICHTUNG 2 |              |              | GESAMTQUERSCHNITT |              |         |              |        |         |       |         |    |
|---------------|-----------|-------------------|------|----|-------------------|--------------|---------|--------------|------------|--------------|--------------|-------------------|--------------|---------|--------------|--------|---------|-------|---------|----|
|               |           | Nummer            | Name |    |                   | KFZ<br>Q-MAX | DATUM   | KFZ<br>q-MAX | DATUM      | UHR-<br>ZEIT | KFZ<br>Q-MAX | DATUM             | KFZ<br>q-MAX | DATUM   | UHR-<br>ZEIT |        |         |       |         |    |
| A 5 4         | 6517/1010 | EPPELHEIM         | 363  |    |                   | 53415        | FR29.10 | 4166         | MO29.11    | 8            | 55614        | FR23.07           | 3996         | DO22.07 | 9            | 106028 | FR17.09 | 7732  | MO15.03 | 8  |
| A 5 6         | 6717/1018 | ST. LEON          | 363  |    |                   | 63274        | FR16.04 | 4632         | SO23.05    | 18           | 66514        | FR23.07           | 5048         | FR20.02 | 17           | 126875 | FR30.07 | 9146  | FR20.02 | 17 |
| A 5 8         | 7016/1022 | KARLSRUHE 1       | 343  | E  |                   | 80646        | FR29.10 | 6250         | SA03.01    | 14           | 86892        | FR23.07           | 6218         | FR05.03 | 17           | 165222 | FR23.07 | 11587 | FR05.03 | 17 |
| A 5 4         | 7314/1035 | ACHERN            | 363  |    |                   | 44378        | FR16.04 | 3499         | MO12.04    | 15           | 47328        | FR16.07           | 3330         | DO08.04 | 17           | 91106  | FR30.07 | 6166  | FR29.10 | 17 |
| A 5 4         | 7812/1047 | NIMBURG           | 361  |    |                   | 46641        | FR30.07 | 3535         | SA03.01    | 18           | 48373        | FR16.07           | 3473         | FR16.07 | 18           | 93382  | FR30.07 | 6568  | FR16.07 | 18 |
| A 5 5         | 8012/1049 | T+R BREISGAU      | 363  |    |                   | 40383        | FR16.04 | 2931         | SA03.01    | 18           | 41553        | FR30.07           | 3091         | FR16.07 | 18           | 81837  | FR30.07 | 5625  | FR16.07 | 18 |
| A 5 6         | 8211/1052 | NEUENBURG 1       | 362  |    |                   | 14460        | SA05.06 | 1051         | MI29.09    | 7            | 12789        | FR30.07           | 1288         | DI20.04 | 18           | 23233  | FR30.07 | 1756  | FR28.05 | 17 |
| A 5 4         | 8311/1053 | KLEINKEMS         | 21   | L  |                   | 30471        | SA28.08 | 2549         | SA03.01    | 15           | 32466        | FR30.07           | 1926         | SA03.01 | 14           | 62650  | FR30.07 | 4444  | SA03.01 | 14 |
| A 5 6         | 8411/1099 | WEIL AM RHEIN/GZA | 69   | LN |                   | 22016        | SA17.04 | 2102         | SA03.01    | 15           | 31407        | FR01.10           | 3018         | FR01.10 | 7            | 49336  | FR01.10 | 3450  | SA03.01 | 15 |
| A 6 8         | 6617/1025 | HOCKENHEIM        | 245  | CD |                   | 61465        | FR02.04 | 4425         | SO26.12    | 11           | 56759        | SA28.02           | 4483         | SO03.10 | 17           | 113400 | FR02.04 | 8142  | SO13.06 | 17 |
| A 6 6         | 6717/1016 | WALLDORF          | 167  | CD |                   | 53040        | FR02.07 | 4191         | FR20.02    | 14           | 53449        | DI13.04           | 3721         | MO07.06 | 8            | 105539 | FR02.04 | 6932  | FR02.07 | 16 |
| A 6 6         | 6821/1059 | NECKARSULM 1      | 180  | CD |                   | 65078        | DO08.04 | 4695         | FR05.03    | 17           | 60125        | FR02.04           | 4688         | MO29.03 | 8            | 124158 | FR02.04 | 8830  | FR02.04 | 15 |
| A 6 4         | 6822/1091 | SCHWABBACH        | 134  | CD |                   | 49104        | DO08.04 | 3322         | FR09.04    | 11           | 42311        | DO08.04           | 3293         | SO13.06 | 17           | 91415  | DO08.04 | 6012  | FR28.05 | 18 |
| A 7 4         | 7526/1061 | LANGENAU          | 320  |    |                   | 33237        | FR30.07 | 3086         | SO23.05    | 12           | 33507        | SA03.04           | 2914         | SA03.04 | 11           | 62223  | FR30.07 | 5499  | SA06.03 | 13 |
| A 8 4         | 7018/1077 | PFORZHEIM-OST     | 307  |    |                   | 47454        | MI19.05 | 3720         | MO12.04    | 19           | 48936        | FR29.10           | 3509         | FR16.07 | 18           | 93398  | FR30.07 | 6763  | MO12.04 | 19 |
| A 8 8         | 7220/1073 | STUTTGART-VAIH.   | 0    | L  |                   |              |         |              |            |              |              |                   |              |         |              |        |         |       |         |    |
| A 8 6         | 7323/1077 | AICHELBERG        | 345  |    |                   | 49734        | FR30.07 | 3913         | DO10.06    | 10           | 47659        | SO05.09           | 3812         | SO13.06 | 19           | 90650  | FR30.07 | 6972  | SA28.02 | 11 |
| A 81 4        | 6722/1084 | NEUENSTADT        | 350  |    |                   | 30707        | MI19.05 | 2763         | MI19.05    | 17           | 25308        | MO12.04           | 2470         | MO12.04 | 20           | 52669  | MI19.05 | 4170  | MI19.05 | 17 |
| A 81 6        | 7021/1086 | PLEIDELSHEIM      | 171  | CD |                   | 67819        | FR29.10 | 5292         | FR13.08    | 17           | 62361        | DI13.04           | 5339         | MO12.04 | 19           | 125502 | FR01.10 | 9400  | FR15.10 | 17 |
| A 81 6        | 7220/1011 | BÖBLINGEN         | 366  |    |                   | 77271        | FR14.05 | 6122         | MI29.09    | 18           | 73921        | FR09.07           | 6213         | MO08.11 | 8            | 149599 | FR26.03 | 11757 | MO08.11 | 8  |
| A 81 4        | 7518/1028 | HORB              | 365  |    |                   | 39090        | SO08.08 | 3181         | SO05.09    | 20           | 36660        | FR25.06           | 3421         | DO20.05 | 11           | 67024  | SO08.08 | 5432  | SO27.06 | 19 |
| A 81 4        | 8118/1038 | T+R HEGAU         | 183  | N  |                   | 35429        | SO08.08 | 3402         | SO05.09    | 19           | 28285        | SA07.08           | 2802         | SO01.08 | 12           | 58358  | SO08.08 | 4679  | SO05.09 | 19 |
| A 81 4        | 8118/1036 | GEISINGEN         | 366  |    |                   | 34525        | SO08.08 | 3387         | SO05.09    | 19           | 28251        | SA07.08           | 3179         | DO20.05 | 12           | 57478  | SO08.08 | 4691  | SO05.09 | 19 |
| A 96 4        | 8126/1001 | LEUTKIRCH-WEST    | 361  |    |                   | 22664        | SO08.08 | 1891         | MO12.04    | 18           | 22739        | SA03.04           | 1950         | DO10.06 | 12           | 43715  | SO08.08 | 3309  | SA07.08 | 12 |
| A 98 4        | 8119/1040 | STOCKACH          | 362  |    |                   | 14956        | FR30.07 | 1440         | SA31.07    | 12           | 18253        | SO05.09           | 1797         | SO05.09 | 19           | 33193  | SO05.09 | 2536  | SO05.09 | 19 |
| A 656 4       | 6517/1009 | MANNHEIM-SECKENH. | 364  |    |                   | 38019        | FR22.10 | 3636         | DI02.11    | 17           | 36279        | MI19.05           | 3417         | DI20.04 | 8            | 74084  | FR10.12 | 6297  | DI02.11 | 17 |

Auswertung : BAS, Büro für angewandte Statistik, Prämienstrasse 19, 52076 Aachen

Erläuterungen: Richtung 1: Nach Norden/Osten      Richtung 2: Nach Süden/ Westen  
 Q-MAX : Höchste registrierte tägliche Verkehrsstärke im Auswertemonat.  
 q-MAX : Höchste registrierte stündliche Verkehrsstärke im Auswertemonat.

**Automatische Strassenverkehrszählungen in Baden-Württemberg**  
**Bundesstrassen 1. Teil (30 Zählstellen)**  
**Durchschnittliche tägliche Verkehrsstärken im Gesamtquerschnitt**

**JANUAR - DEZEMBER 2004**

| Strasse<br>NR | FS | Zählstelle<br>Nummer | Name                | GT  | A<br>U<br>S<br>F | KFZ                         |                    | KFZ                        |                    | KFZ                      |                    | SV                          |                    | SV                         |                 |
|---------------|----|----------------------|---------------------|-----|------------------|-----------------------------|--------------------|----------------------------|--------------------|--------------------------|--------------------|-----------------------------|--------------------|----------------------------|-----------------|
|               |    |                      |                     |     |                  | Alle Tage<br>DTV<br>MO - SO | Veränder.<br>04/03 | Werktage<br>DTV<br>MO - FR | Veränder.<br>04/03 | Alle Tage<br>DTV<br>SO+F | Veränder.<br>04/03 | Alle Tage<br>DTV<br>MO - SO | Veränder.<br>04/03 | Werktage<br>DTV<br>MO - FR | Anteil<br>MO-FR |
| B 3           | 2  | 6518/1100            | HEIDELBERG 1        | 250 | AB               | 14155                       | 0.3 %              | 15311                      | -0.1 %             | 10652                    | 0.4 %              | 259                         | -8.4 %             | 349                        | 2.3 %           |
| B 3           | 2  | 6916/1100            | KARLSRUHE 2         | 366 | N                | 14753                       | 3.5 %              | 16363                      | 3.1 %              | 9845                     | 2.2 %              | 445                         | (-30.4) %          | 602                        | 3.7 %           |
| B 3           | 2  | 7314/1100            | ACHERN-ÖNSBACH      | 341 |                  | 13374                       | -1.3 %             | 14624                      | -1.2 %             | 9099                     | -5.3 %             | 595                         | -2.1 %             | 801                        | 5.5 %           |
| B 3n          | 3  | 7913/1104            | OU EMMEND.-WASSER   | 366 |                  | 14647                       | (-) %              | 16361                      | (-) %              | 8863                     | (-) %              | 448                         | (-) %              | 600                        | 3.7 %           |
| B 10          | 2  | 7019/1108            | VAIHINGEN (ENZ)     | 27  | AC               | 13011                       | -1.1 %             | 14323                      | -0.3 %             | 9319                     | -8.6 %             | 2275                        | 1.6 %              | 3104                       | 21.7 %          |
| B 10          | 4  | 7120/1100            | STUTTGART-ZUFFENH.  | 331 |                  | 70840                       | 0.7 %              | 79080                      | 0.3 %              | 46903                    | -0.8 %             | 5633                        | 2.1 %              | 7627                       | 9.6 %           |
| B 10          | 4  | 7222/1100            | PLOCHINGEN          | 327 |                  | 69814                       | -0.6 %             | 78060                      | -1.1 %             | 44169                    | -2.2 %             | 4580                        | -1.1 %             | 6188                       | 7.9 %           |
| B 10          | 4  | 7323/1100            | GÖPPINGEN           | 0   | C                | 31360                       | 1.5 %              | 34751                      | 0.8 %              | 19923                    | 1.0 %              | 2320                        | -2.2 %             | 3159                       | 9.1 %           |
| B 10          | 4  | 7525/1100            | ULM-NORD            | 346 |                  | 55187                       | -2.3 %             | 60470                      | -2.8 %             | 39066                    | -1.1 %             | 4685                        | 0.2 %              | 6201                       | 10.3 %          |
| B 14          | 2  | 7022/1100            | STRÜMPFELBACH       | 288 |                  | 17909                       | -1.9 %             | 19038                      | -2.2 %             | 13964                    | -2.8 %             | 1193                        | -4.7 %             | 1623                       | 8.5 %           |
| B 14          | 4  | 7122/1100            | KORB                | 336 | A                | 43461                       | 3.8 %              | 48481                      | 4.2 %              | 28513                    | 1.1 %              | 1892                        | 4.3 %              | 2598                       | 5.4 %           |
| B 14          | 2  | 7518/1100            | HORB-NORD           | 280 | A                | 11627                       | 1.5 %              | 12745                      | 1.6 %              | 7601                     | 0.6 %              | 750                         | 3.8 %              | 1024                       | 8.0 %           |
| B 19          | 2  | 6724/1104            | KÜNZELSAU           | 342 |                  | 17242                       | -4.2 %             | 19699                      | -4.1 %             | 9626                     | -8.6 %             | 845                         | -8.7 %             | 1139                       | 5.8 %           |
| B 27          | 2  | 6323/1101            | TAUBERBISCHOFSSHEIM | 366 |                  | 7644                        | 0.0 %              | 8402                       | -0.3 %             | 5679                     | -1.2 %             | 687                         | -2.5 %             | 927                        | 11.0 %          |
| B 27          | 2  | 6521/1100            | RITTERSBACH         | 366 | N                | 6346                        | 0.3 %              | 6987                       | -0.2 %             | 4469                     | -0.4 %             | 572                         | (-33.2) %          | 776                        | 11.1 %          |
| B 27          | 2  | 6821/1102            | NECKARSULM 2        | 318 |                  | 34990                       | 2.8 %              | 38522                      | 2.1 %              | 23009                    | 2.3 %              | 2125                        | 6.3 %              | 2860                       | 7.4 %           |
| B 27          | 2  | 6920/1100            | WALHEIM             | 346 |                  | 8249                        | 2.0 %              | 9070                       | 1.2 %              | 5285                     | 3.3 %              | 418                         | -0.8 %             | 573                        | 6.3 %           |
| B 27          | 8  | 7121/1109            | KORNWESTHEIM        | 278 |                  | 42374                       | -0.5 %             | 47198                      | -1.0 %             | 27807                    | -1.3 %             | 2542                        | 1.7 %              | 3455                       | 7.3 %           |
| B 27          | 4  | 7220/1103            | ECHTERDINGEN 2      | 0   | C                | 73061                       | -0.2 %             | 79659                      | -0.5 %             | 53053                    | -1.7 %             | 1829                        | 0.9 %              | 2370                       | 3.0 %           |
| B 27          | 2  | 7520/1101            | TÜBINGEN-SÜD        | 334 |                  | 28748                       | -2.6 %             | 31026                      | -3.1 %             | 21942                    | -2.9 %             | 1925                        | -0.9 %             | 2591                       | 8.4 %           |
| B 27          | 2  | 7817/1102            | ROTTWEIL            | 334 |                  | 13843                       | 1.4 %              | 15194                      | 1.5 %              | 9018                     | -2.6 %             | 1019                        | -4.4 %             | 1383                       | 9.1 %           |
| B 27          | 3  | 8117/1100            | NEUHAUS             | 351 |                  | 3564                        | 7.3 %              | 3493                       | 7.7 %              | 3815                     | 6.8 %              | 392                         | -4.4 %             | 511                        | 14.6 %          |
| B 27          | 2  | 8317/1101            | LOTTSTETTEN         | 261 | A                | 6833                        | -1.3 %             | 7492                       | -1.4 %             | 4529                     | -1.6 %             | 469                         | -1.4 %             | 654                        | 8.7 %           |
| B 27          | 2  | 8317/1102            | JESTETTEN           | 336 |                  | 8230                        | 0.6 %              | 8899                       | 0.6 %              | 5951                     | -0.9 %             | 219                         | -1.0 %             | 297                        | 3.3 %           |
| B 28          | 4  | 7412/1100            | KEHL-EUROPABRÜCKE   | 366 |                  | 33416                       | 11.2 %             | 34554                      | 9.1 %              | 23641                    | 8.1 %              | 2082                        | -7.3 %             | 2706                       | 7.8 %           |
| B 28          | 4  | 7514/1101            | OPPENAU             | 255 | N                | 8682                        | (-) %              | 8937                       | (-) %              | 8246                     | (-) %              | 603                         | (-) %              | 805                        | 9.0 %           |
| B 28          | 2  | 7524/1100            | HEROLDSTATT         | 366 |                  | 3164                        | 12.5 %             | 3137                       | 8.3 %              | 3191                     | 25.5 %             | 231                         | 7.3 %              | 311                        | 9.9 %           |
| B 29          | 4  | 7122/1107            | GRUNBACH            | 366 |                  | 48809                       | 0.9 %              | 54284                      | 0.5 %              | 32557                    | -0.6 %             | 2966                        | 1.2 %              | 4063                       | 7.5 %           |
| B 29n         | 2  | 7126/1108            | AALEN-WESTUMGEHUNG  | 366 |                  | 19170                       | 0.2 %              | 21022                      | -0.1 %             | 13436                    | -0.5 %             | 1985                        | 7.3 %              | 2682                       | 12.8 %          |
| B 30          | 2  | 8024/1103            | EBERHARDZELL        | 366 |                  | 16092                       | -2.9 %             | 16796                      | -2.8 %             | 14431                    | -2.9 %             | 1669                        | 0.1 %              | 2241                       | 13.3 %          |

Auswertung : BAS, Büro für angewandte Statistik, Prämienstrasse 19, 52076 Aachen



**Automatische Strassenverkehrszählungen in Baden-Württemberg**
**JANUAR - DEZEMBER 2004**
**Bundesstrassen 1.Teil**
**Durchschnittliche tägliche Verkehrsstärken je Richtung und für Lärmberechnungen massgebende Verkehrsstärken Tag/Nacht (GQ)**

| Strasse<br>NR | FS | Zählstelle<br>Nummer | Name                | GT  | A<br>U<br>S<br>F. | RICHTUNG 1   |             |              |             |                      | RICHTUNG 2   |             |              |             |                      | TAG<br>Mt | SV<br>ANT<br>[%]<br>pt | NACHT<br>Mn | SV<br>ANT<br>[%]<br>pn |
|---------------|----|----------------------|---------------------|-----|-------------------|--------------|-------------|--------------|-------------|----------------------|--------------|-------------|--------------|-------------|----------------------|-----------|------------------------|-------------|------------------------|
|               |    |                      |                     |     |                   | KFZ<br>MO-SO | KFZ<br>SO+F | KFZ<br>MO-FR | SV<br>MO-FR | ANT<br>SV %<br>MO-FR | KFZ<br>MO-SO | KFZ<br>SO+F | KFZ<br>MO-FR | SV<br>MO-FR | ANT<br>SV %<br>MO-FR |           |                        |             |                        |
| B 3           | 2  | 6518/1100            | HEIDELBERG 1        | 250 | AB                | 7054         | 5331        | 7626         | 174         | 2.3                  | 7101         | 5321        | 7685         | 174         | 2.3                  | 820       | 1.9                    | 128         | 1.5                    |
| B 3           | 2  | 6916/1100            | KARLSRUHE 2         | 366 |                   | 7149         | 4830        | 7928         | 288         | 3.6                  | 7604         | 5015        | 8435         | 313         | 3.7                  | 861       | 3.0                    | 136         | 3.4                    |
| B 3           | 2  | 7314/1100            | ACHERN-ÖNSBACH      | 341 |                   | 6574         | 4413        | 7205         | 394         | 5.5                  | 6800         | 4686        | 7420         | 407         | 5.5                  | 767       | 4.5                    | 135         | 3.4                    |
| B 3n          | 3  | 7913/1104            | OU EMMEND.-WASSER   | 366 |                   | 8044         | 4743        | 9028         | 308         | 3.4                  | 6603         | 4120        | 7333         | 293         | 4.0                  | 857       | 3.1                    | 134         | 3.2                    |
| B 10          | 2  | 7019/1108            | VAIHINGEN (ENZ)     | 27  | AC                | 6511         | 4669        | 7177         | 1554        | 21.7                 | 6500         | 4650        | 7146         | 1550        | 21.7                 | 617       | 13.3                   | 137         | 19.6                   |
| B 10          | 4  | 7120/1100            | STUTTGART-ZUFFENH.  | 331 |                   | 35238        | 23755       | 39283        | 3855        | 9.8                  | 35602        | 23149       | 39797        | 3772        | 9.5                  | 3943      | 7.5                    | 944         | 10.9                   |
| B 10          | 4  | 7222/1100            | PLOCHINGEN          | 327 |                   | 34989        | 22060       | 39125        | 3011        | 7.7                  | 34825        | 22109       | 38936        | 3176        | 8.2                  | 3865      | 6.4                    | 978         | 7.6                    |
| B 10          | 4  | 7323/1100            | GÖPPINGEN           | 0   | C                 | 16381        | 10445       | 18254        | 1624        | 8.9                  | 14980        | 9477        | 16497        | 1535        | 9.3                  |           |                        |             |                        |
| B 10          | 4  | 7525/1100            | ULM-NORD            | 346 |                   | 27386        | 20704       | 29759        | 3064        | 10.3                 | 27801        | 18363       | 30711        | 3137        | 10.2                 | 3161      | 7.6                    | 609         | 18.3                   |
| B 14          | 2  | 7022/1100            | STRÜMPFELBACH       | 288 |                   | 8803         | 6722        | 9376         | 828         | 8.8                  | 9106         | 7242        | 9662         | 795         | 8.2                  | 1014      | 6.7                    | 205         | 5.8                    |
| B 14          | 4  | 7122/1100            | KORB                | 336 | A                 | 21149        | 14011       | 23546        | 1299        | 5.5                  | 22313        | 14502       | 24935        | 1299        | 5.2                  | 2433      | 4.4                    | 563         | 3.6                    |
| B 14          | 2  | 7518/1100            | HORB-NORD           | 280 | A                 | 5908         | 4033        | 6438         | 534         | 8.3                  | 5718         | 3568        | 6307         | 490         | 7.8                  | 693       | 6.5                    | 96          | 8.1                    |
| B 19          | 2  | 6724/1104            | KÜNZELSAU           | 342 |                   | 8038         | 4422        | 9192         | 507         | 5.5                  | 9204         | 5204        | 10508        | 632         | 6.0                  | 995       | 4.9                    | 144         | 4.5                    |
| B 27          | 2  | 6323/1101            | TAUBERBISCHOFSSHEIM | 366 |                   | 3854         | 2766        | 4258         | 468         | 11.0                 | 3790         | 2913        | 4145         | 459         | 11.1                 | 443       | 8.8                    | 71          | 10.9                   |
| B 27          | 2  | 6521/1100            | RITTERSBACH         | 366 |                   | 3184         | 2200        | 3512         | 389         | 11.1                 | 3162         | 2269        | 3475         | 387         | 11.1                 | 365       | 8.7                    | 64          | 13.1                   |
| B 27          | 2  | 6821/1102            | NECKARSULM 2        | 318 |                   | 17001        | 11530       | 18678        | 1431        | 7.7                  | 17989        | 11479       | 19845        | 1430        | 7.2                  | 1946      | 6.1                    | 462         | 6.5                    |
| B 27          | 2  | 6920/1100            | WALHEIM             | 346 |                   | 4227         | 2658        | 4658         | 297         | 6.4                  | 4022         | 2627        | 4412         | 276         | 6.2                  | 477       | 5.2                    | 88          | 4.0                    |
| B 27          | 8  | 7121/1109            | KORNWESTHEIM        | 278 |                   | 21573        | 14078       | 24139        | 1731        | 7.2                  | 20801        | 13729       | 23059        | 1724        | 7.5                  | 2319      | 6.1                    | 611         | 4.9                    |
| B 27          | 4  | 7220/1103            | ECHTERDINGEN 2      | 0   | C                 | 36235        | 25892       | 39559        | 1206        | 3.0                  | 36826        | 27161       | 40099        | 1164        | 2.9                  |           |                        |             |                        |
| B 27          | 2  | 7520/1101            | TÜBINGEN-SÜD        | 334 |                   | 14411        | 11177       | 15506        | 1303        | 8.4                  | 14336        | 10765       | 15520        | 1288        | 8.3                  | 1619      | 6.6                    | 333         | 7.7                    |
| B 27          | 2  | 7817/1102            | ROTTWEIL            | 334 |                   | 6979         | 4586        | 7658         | 724         | 9.5                  | 6864         | 4431        | 7537         | 659         | 8.7                  | 793       | 7.3                    | 133         | 6.9                    |
| B 27          | 3  | 8117/1100            | NEUHAUS             | 351 |                   | 1867         | 1996        | 1811         | 237         | 13.1                 | 1698         | 1819        | 1682         | 274         | 16.3                 | 211       | 10.9                   | 30          | 15.1                   |
| B 27          | 2  | 8317/1101            | LOTTSTETTEN         | 261 | A                 | 3519         | 2325        | 3839         | 324         | 8.4                  | 3314         | 2203        | 3653         | 331         | 9.1                  | 412       | 7.8                    | 71          | 1.9                    |
| B 27          | 2  | 8317/1102            | JESTETTEN           | 336 |                   | 4010         | 2861        | 4354         | 153         | 3.5                  | 4219         | 3090        | 4544         | 144         | 3.2                  | 488       | 3.0                    | 85          | 1.3                    |
| B 28          | 4  | 7412/1100            | KEHL-EUROPABRÜCKE   | 366 |                   | 16697        | 11718       | 17270        | 1284        | 7.4                  | 16719        | 11924       | 17284        | 1423        | 8.2                  | 1885      | 6.1                    | 407         | 7.4                    |
| B 28          | 4  | 7514/1101            | OPPENAU             | 255 | N                 | 4364         | 4139        | 4492         | 401         | 8.9                  | 4319         | 4107        | 4445         | 404         | 9.1                  | 499       | 6.8                    | 89          | 9.4                    |
| B 28          | 2  | 7524/1100            | HEROLDSTATT         | 366 |                   | 1583         | 1486        | 1588         | 166         | 10.5                 | 1581         | 1705        | 1549         | 144         | 9.3                  | 186       | 7.4                    | 22          | 10.8                   |
| B 29          | 4  | 7122/1107            | GRUNBACH            | 366 |                   | 24436        | 16589       | 27130        | 2088        | 7.7                  | 24373        | 15968       | 27154        | 1975        | 7.3                  | 2759      | 6.0                    | 583         | 7.2                    |
| B 29n         | 2  | 7126/1108            | AALEN-WESTUMGEHUNG  | 366 |                   | 9496         | 6328        | 10463        | 1310        | 12.5                 | 9674         | 7108        | 10558        | 1372        | 13.0                 | 1096      | 9.9                    | 204         | 15.4                   |
| B 30          | 2  | 8024/1103            | EBERHARDZELL        | 366 |                   | 7906         | 7353        | 8210         | 1128        | 13.7                 | 8186         | 7078        | 8587         | 1114        | 13.0                 | 927       | 9.7                    | 158         | 18.6                   |

Auswertung : BAS, Büro für angewandte Statistik, Prämienstrasse 19, 52076 Aachen

**Automatische Strassenverkehrszählungen in Baden-Württemberg**  
**Bundesstrassen 1.Teil**  
**Maximale Verkehrsstärken je Richtung und für Gesamtquerschnitt**

**JANUAR - DEZEMBER 2004**

| Strasse<br>NR | FS | Zählstelle<br>Nummer | Name                | GT  | A<br>U<br>S<br>F | RICHTUNG 1   |         |              |         |              | RICHTUNG 2   |         |              |         |              | GESAMTQUERSCHNITT |         |              |         |              |
|---------------|----|----------------------|---------------------|-----|------------------|--------------|---------|--------------|---------|--------------|--------------|---------|--------------|---------|--------------|-------------------|---------|--------------|---------|--------------|
|               |    |                      |                     |     |                  | KFZ<br>Q-MAX | DATUM   | KFZ<br>q-MAX | DATUM   | UHR-<br>ZEIT | KFZ<br>Q-MAX | DATUM   | KFZ<br>q-MAX | DATUM   | UHR-<br>ZEIT | KFZ<br>Q-MAX      | DATUM   | KFZ<br>q-MAX | DATUM   | UHR-<br>ZEIT |
| B 3           | 2  | 6518/1100            | HEIDELBERG 1        | 250 | AB               | 9126         | DO01.04 | 874          | FR30.04 | 17           | 9260         | DO01.04 | 859          | DO29.04 | 8            | 18386             | DO01.04 | 1519         | FR08.10 | 18           |
| B 3           | 2  | 6916/1100            | KARLSRUHE 2         | 366 |                  | 9879         | MI09.06 | 1057         | FR01.10 | 17           | 11466        | FR23.07 | 1237         | MO18.10 | 8            | 20614             | FR23.07 | 1677         | FR01.10 | 17           |
| B 3           | 2  | 7314/1100            | ACHERN-ÖNSBACH      | 341 |                  | 10694        | FR07.05 | 960          | FR07.05 | 17           | 10268        | MI03.03 | 1079         | FR20.02 | 17           | 19500             | FR07.05 | 1789         | FR07.05 | 17           |
| B 3n          | 3  | 7913/1104            | OU EMMEND.-WASSER   | 366 |                  | 11036        | FR12.03 | 1197         | FR12.03 | 17           | 9858         | MO13.12 | 1063         | MO13.12 | 9            | 18625             | MO20.12 | 1743         | FR24.09 | 16           |
| B 10          | 2  | 7019/1108            | VAIHINGEN (ENZ)     | 27  | AC               | 8616         | FR26.11 | 788          | MO22.11 | 8            | 8981         | MI24.11 | 770          | FR24.09 | 20           | 17125             | MI24.11 | 1308         | MO22.11 | 9            |
| B 10          | 4  | 7120/1100            | STUTTGART-ZUFFENH.  | 331 |                  | 43518        | FR16.07 | 4295         | DI04.05 | 8            | 45117        | FR07.05 | 3878         | MI21.04 | 18           | 88125             | FR07.05 | 7233         | MI12.05 | 8            |
| B 10          | 4  | 7222/1100            | PLOCHINGEN          | 327 |                  | 45224        | FR02.04 | 4298         | MI10.03 | 17           | 45308        | FR10.12 | 4409         | DI04.05 | 8            | 88835             | FR02.04 | 7021         | DI23.03 | 18           |
| B 10          | 4  | 7323/1100            | GÖPPINGEN           | 0   | C                | 20282        | FR12.11 | 1818         | MO11.10 | 7            |              |         |              |         |              |                   |         |              |         |              |
| B 10          | 4  | 7525/1100            | ULM-NORD            | 346 |                  | 34580        | FR27.02 | 2798         | DI13.04 | 17           | 38603        | MI19.05 | 3032         | MO10.05 | 8            | 71828             | MI19.05 | 5653         | MO15.03 | 8            |
| B 14          | 2  | 7022/1100            | STRÜMPFELBACH       | 288 |                  | 11336        | MI19.05 | 979          | MI19.05 | 18           | 11258        | SO03.10 | 1009         | MO12.04 | 18           | 22439             | MI19.05 | 1730         | MI19.05 | 18           |
| B 14          | 4  | 7122/1100            | KORB                | 336 | A                | 27076        | FR30.04 | 2570         | MO19.01 | 17           | 27825        | MI19.05 | 3311         | DI23.03 | 8            | 54814             | FR30.04 | 4659         | DI27.04 | 8            |
| B 14          | 2  | 7518/1100            | HORB-NORD           | 280 | A                | 8245         | DO04.11 | 792          | DO04.11 | 17           | 7681         | FR02.04 | 845          | FR02.04 | 17           | 15330             | DO04.11 | 1417         | FR02.04 | 17           |
| B 19          | 2  | 6724/1104            | KÜNZELSAU           | 342 |                  | 11047        | FR26.03 | 1162         | DO04.03 | 18           | 12340        | MI19.05 | 1379         | DI04.05 | 8            | 22827             | FR19.03 | 2064         | MO20.12 | 17           |
| B 27          | 2  | 6323/1101            | TAUBERBISCHOFSCHEIM | 366 |                  | 5787         | MI19.05 | 507          | MO22.03 | 8            | 5159         | FR25.06 | 520          | MI19.05 | 17           | 10609             | MI19.05 | 981          | MI19.05 | 17           |
| B 27          | 2  | 6521/1100            | RITTERSBACH         | 366 |                  | 4196         | MI09.06 | 418          | DO08.04 | 18           | 4019         | MI09.06 | 408          | DO14.10 | 8            | 8215              | MI09.06 | 698          | MI19.05 | 17           |
| B 27          | 2  | 6821/1102            | NECKARSULM 2        | 318 |                  | 21301        | MI19.05 | 1924         | MI19.05 | 18           | 22904        | MI09.06 | 2163         | MI21.04 | 8            | 43945             | FR01.10 | 3295         | MI19.05 | 17           |
| B 27          | 2  | 6920/1100            | WALHEIM             | 346 |                  | 6066         | FR29.10 | 641          | DO08.04 | 18           | 5186         | MO18.10 | 529          | DI10.02 | 8            | 10992             | FR29.10 | 976          | DO08.04 | 18           |
| B 27          | 8  | 7121/1109            | KORNWESTHEIM        | 278 |                  | 29528        | MI13.10 | 3260         | MI13.10 | 18           | 25573        | DI10.02 | 3180         | DI10.02 | 8            | 53399             | MI13.10 | 4760         | DO19.02 | 8            |
| B 27          | 4  | 7220/1103            | ECHTERDINGEN 2      | 0   | C                |              |         |              |         |              |              |         |              |         |              |                   |         |              |         |              |
| B 27          | 2  | 7520/1101            | TÜBINGEN-SÜD        | 334 |                  | 17722        | FR17.09 | 1449         | SO14.03 | 15           | 17647        | FR14.05 | 1498         | DI16.03 | 17           | 35122             | FR17.09 | 2548         | DO01.04 | 17           |
| B 27          | 2  | 7817/1102            | ROTTWEIL            | 334 |                  | 9665         | FR29.10 | 1078         | MO25.10 | 17           | 9382         | DO28.10 | 1010         | SA07.08 | 13           | 18314             | FR29.10 | 1857         | MO25.10 | 17           |
| B 27          | 3  | 8117/1100            | NEUHAUS             | 351 |                  | 3450         | SO08.08 | 413          | MO01.11 | 17           | 2867         | SO01.08 | 355          | SO24.10 | 17           | 5823              | SO08.08 | 647          | SO24.10 | 17           |
| B 27          | 2  | 8317/1101            | LOTTSTETTEN         | 261 | A                | 4657         | FR11.06 | 523          | MI01.09 | 18           | 4215         | FR11.06 | 511          | MO07.06 | 7            | 8872              | FR11.06 | 778          | DO25.11 | 18           |
| B 27          | 2  | 8317/1102            | JESTETTEN           | 336 |                  | 5104         | FR30.04 | 447          | MI07.04 | 18           | 5397         | FR11.06 | 557          | DO26.02 | 18           | 10471             | FR30.04 | 989          | DO17.06 | 18           |
| B 28          | 4  | 7412/1100            | KEHL-EUROPABRÜCKE   | 366 |                  | 23962        | SA08.05 | 2295         | DO11.11 | 11           | 22827        | SA08.05 | 2278         | DO11.11 | 19           | 46789             | SA08.05 | 4100         | SA08.05 | 14           |
| B 28          | 4  | 7514/1101            | OPPENAU             | 255 | N                | 5709         | MI19.05 | 609          | SO24.10 | 15           | 5561         | SO01.08 | 648          | SO24.10 | 14           | 11158             | MI19.05 | 1212         | SO24.10 | 16           |
| B 28          | 2  | 7524/1100            | HEROLDSTATT         | 366 |                  | 3386         | SA21.02 | 452          | DO20.05 | 12           | 2996         | SA28.02 | 419          | SO13.06 | 18           | 5271              | DO06.05 | 620          | DO20.05 | 12           |
| B 29          | 4  | 7122/1107            | GRUNBACH            | 366 |                  | 30382        | FR10.12 | 3298         | DI20.04 | 8            | 30830        | FR16.07 | 2991         | DO22.04 | 17           | 61194             | FR10.12 | 5000         | DI20.04 | 8            |
| B 29n         | 2  | 7126/1108            | AALEN-WESTUMGEHUNG  | 366 |                  | 12834        | MI19.05 | 1198         | DO08.04 | 17           | 12022        | FR02.04 | 1264         | MO18.10 | 8            | 24465             | FR30.04 | 1957         | DO08.04 | 17           |
| B 30          | 2  | 8024/1103            | EBERHARDZELL        | 366 |                  | 11436        | SO05.09 | 1320         | SO05.09 | 19           | 11081        | MI19.05 | 1115         | DO20.05 | 11           | 21626             | SO05.09 | 1908         | SO05.09 | 19           |

Auswertung : BAS, Büro für angewandte Statistik, Prämienstrasse 19, 52076 Aachen

**Automatische Strassenverkehrszählungen in Baden-Württemberg**  
**Bundesstrassen 2. Teil (32 Zählstellen)**  
**Durchschnittliche tägliche Verkehrsstärken im Gesamtquerschnitt**

**JANUAR - DEZEMBER 2004**

| Strasse<br>NR | FS | Zählstelle<br>Nummer | Name               | GT  | A<br>U<br>S<br>F | KFZ                         |                    | KFZ                        |                    | KFZ                      |                    | SV                          |                    | SV                         |        | Anteil<br>MO-FR |
|---------------|----|----------------------|--------------------|-----|------------------|-----------------------------|--------------------|----------------------------|--------------------|--------------------------|--------------------|-----------------------------|--------------------|----------------------------|--------|-----------------|
|               |    |                      |                    |     |                  | Alle Tage<br>DTV<br>MO - SO | Veränder.<br>04/03 | Werktage<br>DTV<br>MO - FR | Veränder.<br>04/03 | Alle Tage<br>DTV<br>SO+F | Veränder.<br>04/03 | Alle Tage<br>DTV<br>MO - SO | Veränder.<br>04/03 | Werktage<br>DTV<br>MO - FR |        |                 |
| B 31          | 2  | 7911/1100            | BREISACH           | 366 |                  | 16504                       | 8.8 %              | 17235                      | 8.2 %              | 12189                    | 3.0 %              | 728                         | 9.3 %              | 984                        | 5.7 %  |                 |
| B 31n         | 4  | 8013/1100            | FREIBURG-OSTTUNNEL | 366 |                  | 33453                       | 4.2 %              | 34824                      | 4.9 %              | 29173                    | 0.5 %              | 2509                        | 4.1 %              | 3329                       | 9.6 %  |                 |
| B 31          | 2  | 8014/1101            | HINTERZARTEN       | 366 |                  | 19811                       | 0.5 %              | 19816                      | 1.5 %              | 19903                    | -3.0 %             | 2140                        | 3.9 %              | 2825                       | 14.3 % |                 |
| B 31          | 3  | 8015/1104            | FRIEDENWEILER      | 148 | N                | 16194                       | (-) %              | 16232                      | (-) %              | 16213                    | (-) %              | 1975                        | (-) %              | 2559                       | 15.8 % |                 |
| B 31          | 4  | 8116/1100            | DÖGGINGEN          | 364 |                  | 15341                       | 0.5 %              | 15365                      | 1.2 %              | 15405                    | -2.5 %             | 1962                        | 3.2 %              | 2612                       | 17.0 % |                 |
| B 31          | 2  | 8321/1101            | HARLACHEN          | 364 |                  | 18721                       | 0.5 %              | 18823                      | 0.3 %              | 18317                    | 0.2 %              | 1667                        | 9.5 %              | 2183                       | 11.6 % |                 |
| B 32          | 2  | 7821/1104            | SIGMARINGEN        | 296 | N                | 10924                       | -0.8 %             | 11512                      | 0.2 %              | 9542                     | -6.7 %             | 2038                        | -0.8 %             | 2537                       | 22.0 % |                 |
| B 33          | 2  | 7715/1100            | GUTACH             | 366 |                  | 10592                       | 0.5 %              | 10986                      | 1.3 %              | 9791                     | -2.5 %             | 1017                        | 1.4 %              | 1365                       | 12.4 % |                 |
| B 33          | 2  | 8220/1112            | RADOLFZELL 2       | 354 |                  | 21498                       | 1.9 %              | 22458                      | 2.0 %              | 18719                    | -0.3 %             | 1686                        | 1.3 %              | 2280                       | 10.2 % |                 |
| B 33          | 2  | 8220/1102            | KLOSTER HEGNE      | 366 |                  | 27721                       | 2.2 %              | 29469                      | 2.0 %              | 22452                    | 0.5 %              | 1939                        | 2.3 %              | 2593                       | 8.8 %  |                 |
| B 33n         | 4  | 8320/1101            | KN-TÄGERMOOS/GZA   | 366 |                  | 11721                       | 6.1 %              | 12031                      | 6.0 %              | 9226                     | 3.2 %              | 703                         | -4.8 %             | 957                        | 8.0 %  |                 |
| B 34          | 3  | 8218/1108            | BIETINGEN          | 95  | CD               | 11719                       | 3.9 %              | 12128                      | 4.1 %              | 9869                     | 2.4 %              | 1005                        | 3.8 %              | 1334                       | 11.0 % |                 |
| B 34          | 2  | 8315/1101            | WALDSHUT-RHEINBR.  | 366 |                  | 10240                       | 1.2 %              | 10998                      | 0.9 %              | 7429                     | 1.3 %              | 300                         | 8.7 %              | 390                        | 3.5 %  |                 |
| B 34          | 2  | 8316/1102            | ERZINGEN           | 366 |                  | 4114                        | 5.3 %              | 4259                       | 6.2 %              | 3617                     | 3.0 %              | 100                         | 5.8 %              | 128                        | 3.0 %  |                 |
| B 34          | 4  | 8411/1104            | GRENZACHERHORN     | 303 |                  | 9090                        | 3.4 %              | 10250                      | 3.5 %              | 5312                     | -3.2 %             | 218                         | -1.4 %             | 301                        | 2.9 %  |                 |
| B 34          | 2  | 8414/1102            | BAD SÄCKINGEN 1    | 330 |                  | 15898                       | -0.4 %             | 17483                      | 0.2 %              | 10518                    | -5.5 %             | 1489                        | 7.0 %              | 2029                       | 11.6 % |                 |
| B 36          | 2  | 7115/1105            | RASTATT            | 359 | N                | 15194                       | 0.1 %              | 16765                      | -1.0 %             | 9589                     | 1.6 %              | 575                         | (-21.5) %          | 771                        | 4.6 %  |                 |
| B 290         | 2  | 6424/1100            | BAD MERGENTHEIM 2  | 353 | N                | 13209                       | 0.1 %              | 14550                      | -0.3 %             | 9395                     | -0.5 %             | 622                         | (-34.3) %          | 842                        | 5.8 %  |                 |
| B 290         | 2  | 6826/1100            | GRAILSHEIM-SÜD     | 280 | A                | 6541                        | -0.6 %             | 7073                       | -0.1 %             | 4856                     | -5.1 %             | 351                         | 0.2 %              | 481                        | 6.8 %  |                 |
| B 292         | 2  | 6521/1103            | AUERBACH           | 366 | N                | 4708                        | -1.0 %             | 5144                       | -1.6 %             | 3367                     | -1.1 %             | 247                         | (-14.9) %          | 329                        | 6.4 %  |                 |
| B 293         | 2  | 6820/1104            | SCHWAIGERN         | 353 |                  | 10158                       | 1.5 %              | 11220                      | 1.0 %              | 6676                     | 0.0 %              | 704                         | 2.7 %              | 952                        | 8.5 %  |                 |
| B 294         | 2  | 7616/1100            | ALPIRSBACH         | 366 |                  | 4883                        | -2.0 %             | 5177                       | -1.5 %             | 4211                     | -4.5 %             | 505                         | -5.0 %             | 678                        | 13.1 % |                 |
| B 294         | 2  | 7913/1106            | WALDKIRCH 2        | 366 |                  | 18803                       | 0.6 %              | 20594                      | 0.6 %              | 13264                    | -1.4 %             | 993                         | 3.4 %              | 1342                       | 6.5 %  |                 |
| B 311         | 2  | 7822/1107            | ERTINGEN 2         | 366 |                  | 8281                        | -3.7 %             | 8519                       | -3.3 %             | 7817                     | -5.6 %             | 1209                        | -5.7 %             | 1633                       | 19.2 % |                 |
| B 317         | 2  | 8213/1100            | SCHÖNAU            | 366 |                  | 8602                        | -2.3 %             | 9086                       | -1.2 %             | 7417                     | -7.8 %             | 545                         | -2.6 %             | 733                        | 8.1 %  |                 |
| B 317         | 2  | 8411/1101            | WEIL-FRIEDLINGEN   | 366 |                  | 12776                       | 2.2 %              | 14379                      | 1.2 %              | 6117                     | 2.4 %              | 293                         | -11.1 %            | 386                        | 2.7 %  |                 |
| B 317         | 2  | 8411/1108            | LÖRRACH-STETTEN    | 326 |                  | 16195                       | -2.6 %             | 17503                      | -3.2 %             | 10954                    | -2.4 %             | 222                         | -17.2 %            | 275                        | 1.6 %  |                 |
| B 378         | 2  | 8111/1102            | NEUENBURG-RHEINBR. | 366 |                  | 9998                        | 12.2 %             | 10872                      | 11.5 %             | 6068                     | 2.7 %              | 504                         | 1.4 %              | 657                        | 6.0 %  |                 |
| B 462         | 2  | 7216/1100            | WEISENBACH         | 335 |                  | 10844                       | -1.0 %             | 11488                      | -0.5 %             | 9068                     | -4.8 %             | 803                         | 1.6 %              | 1079                       | 9.4 %  |                 |
| B 500         | 2  | 7114/1102            | IFFEZHEIM-RHEINBR. | 267 | A                | 14682                       | 2.0 %              | 16043                      | 1.3 %              | 10015                    | 0.5 %              | 1887                        | 2.2 %              | 2504                       | 15.6 % |                 |
| B 518         | 2  | 8413/1106            | BAD SÄCKINGEN 3    | 305 | S                | 9526                        | 2.8 %              | 10710                      | 2.8 %              | 5257                     | -0.1 %             | 514                         | 7.6 %              | 729                        | 6.8 %  |                 |
| B 532         | 2  | 8411/1109            | WEIL-PALMRÄINBR.   | 357 |                  | 19014                       | 5.9 %              | 21426                      | 4.4 %              | 9943                     | 4.9 %              | 746                         | 0.5 %              | 1008                       | 4.7 %  |                 |

Auswertung : BAS, Büro für angewandte Statistik, Prämienstrasse 19, 52076 Aachen

**Automatische Strassenverkehrszählungen in Baden-Württemberg**
**JANUAR - DEZEMBER 2004**
**Bundesstrassen 2. Teil**
**Durchschnittliche tägliche Verkehrsstärken je Richtung und für Lärmberechnungen massgebende Verkehrsstärken Tag/Nacht (GQ)**

| Strasse<br>NR | FS | Zählstelle<br>Nummer | Name               | GT  | A<br>U<br>S<br>F. | RICHTUNG 1   |             |              |             |                      | RICHTUNG 2   |             |              |             |                      | TAG<br>Mt | SV<br>ANT<br>[%]<br>pt | NACHT<br>Mn | SV<br>ANT<br>[%]<br>pn |
|---------------|----|----------------------|--------------------|-----|-------------------|--------------|-------------|--------------|-------------|----------------------|--------------|-------------|--------------|-------------|----------------------|-----------|------------------------|-------------|------------------------|
|               |    |                      |                    |     |                   | KFZ<br>MO-SO | KFZ<br>SO+F | KFZ<br>MO-FR | SV<br>MO-FR | ANT<br>SV %<br>MO-FR | KFZ<br>MO-SO | KFZ<br>SO+F | KFZ<br>MO-FR | SV<br>MO-FR | ANT<br>SV %<br>MO-FR |           |                        |             |                        |
| B 31          | 2  | 7911/1100            | BREISACH           | 366 |                   | 8210         | 6077        | 8583         | 480         | 5.6                  | 8294         | 6112        | 8652         | 504         | 5.8                  | 966       | 4.4                    | 135         | 4.6                    |
| B 31n         | 4  | 8013/1100            | FREIBURG-OSTTUNNEL | 366 |                   | 16825        | 14475       | 17527        | 1616        | 9.2                  | 16628        | 14699       | 17297        | 1713        | 9.9                  | 1933      | 7.0                    | 316         | 13.0                   |
| B 31          | 2  | 8014/1101            | HINTERZARTEN       | 366 |                   | 9814         | 9734        | 9830         | 1389        | 14.1                 | 9997         | 10169       | 9986         | 1436        | 14.4                 | 1158      | 10.0                   | 161         | 22.8                   |
| B 31          | 3  | 8015/1104            | FRIEDENWEILER      | 148 | N                 | 8172         | 8401        | 8151         | 1279        | 15.7                 | 8022         | 7811        | 8082         | 1281        | 15.8                 | 942       | 11.4                   | 143         | 23.8                   |
| B 31          | 4  | 8116/1100            | DÖGGINGEN          | 364 |                   | 7685         | 7907        | 7657         | 1313        | 17.1                 | 7657         | 7498        | 7707         | 1299        | 16.9                 | 886       | 11.9                   | 145         | 22.8                   |
| B 31          | 2  | 8321/1101            | HARLACHEN          | 364 |                   | 9443         | 9570        | 9420         | 1099        | 11.7                 | 9278         | 8747        | 9403         | 1084        | 11.5                 | 1085      | 8.5                    | 170         | 15.1                   |
| B 32          | 2  | 7821/1104            | SIGMARINGEN        | 296 | N                 | 5489         | 4939        | 5768         | 1251        | 21.7                 | 5435         | 4603        | 5745         | 1286        | 22.4                 | 632       | 17.9                   | 96          | 23.6                   |
| B 33          | 2  | 7715/1100            | GUTACH             | 366 |                   | 5304         | 4930        | 5500         | 685         | 12.5                 | 5288         | 4862        | 5486         | 680         | 12.4                 | 614       | 9.3                    | 97          | 14.3                   |
| B 33          | 2  | 8220/1112            | RADOLFZELL 2       | 354 |                   | 10906        | 9585        | 11395        | 1156        | 10.1                 | 10592        | 9134        | 11063        | 1124        | 10.2                 | 1232      | 8.0                    | 210         | 7.0                    |
| B 33          | 2  | 8220/1102            | KLOSTER HEGNE      | 366 |                   | 13951        | 11433       | 14817        | 1323        | 8.9                  | 13770        | 11019       | 14652        | 1270        | 8.7                  | 1591      | 7.1                    | 282         | 6.1                    |
| B 33n         | 4  | 8320/1101            | KN-TÄGERMOOS/GZA   | 366 |                   | 5535         | 4305        | 5698         | 488         | 8.6                  | 6187         | 4922        | 6334         | 469         | 7.4                  | 687       | 6.4                    | 105         | 2.8                    |
| B 34          | 3  | 8218/1108            | BIETINGEN          | 95  | CD                | 5654         | 4547        | 5895         | 669         | 11.3                 | 6065         | 5322        | 6233         | 665         | 10.7                 | 639       | 8.9                    | 112         | 8.5                    |
| B 34          | 2  | 8315/1101            | WALDSHUT-RHEINBR.  | 366 |                   | 5058         | 3498        | 5445         | 186         | 3.4                  | 5182         | 3932        | 5553         | 203         | 3.7                  | 608       | 3.0                    | 83          | 2.3                    |
| B 34          | 2  | 8316/1102            | ERZINGEN           | 366 |                   | 2036         | 1802        | 2102         | 50          | 2.4                  | 2078         | 1815        | 2157         | 78          | 3.6                  | 241       | 2.3                    | 33          | 4.1                    |
| B 34          | 4  | 8411/1104            | GRENZACHERHORN     | 303 |                   | 4673         | 2713        | 5283         | 152         | 2.9                  | 4417         | 2599        | 4967         | 150         | 3.0                  | 535       | 2.7                    | 94          | 0.7                    |
| B 34          | 2  | 8414/1102            | BAD SÄCKINGEN 1    | 330 |                   | 7986         | 5242        | 8791         | 1029        | 11.7                 | 7912         | 5276        | 8692         | 1000        | 11.5                 | 916       | 9.4                    | 156         | 8.8                    |
| B 36          | 2  | 7115/1105            | RASTATT            | 359 |                   | 7515         | 4759        | 8287         | 391         | 4.7                  | 7679         | 4829        | 8478         | 380         | 4.5                  | 872       | 3.7                    | 163         | 4.5                    |
| B 290         | 2  | 6424/1100            | BAD MERGENTHEIM 2  | 353 |                   | 6581         | 4739        | 7240         | 412         | 5.7                  | 6629         | 4656        | 7311         | 430         | 5.9                  | 769       | 4.7                    | 116         | 5.2                    |
| B 290         | 2  | 6826/1100            | GRAILSHEIM-SÜD     | 280 | A                 | 3268         | 2405        | 3543         | 242         | 6.8                  | 3272         | 2451        | 3531         | 240         | 6.8                  | 380       | 5.6                    | 74          | 4.3                    |
| B 292         | 2  | 6521/1103            | AUERBACH           | 366 |                   | 2372         | 1628        | 2607         | 171         | 6.6                  | 2336         | 1739        | 2537         | 158         | 6.2                  | 274       | 5.3                    | 44          | 4.7                    |
| B 293         | 2  | 6820/1104            | SCHWAIGERN         | 353 |                   | 5076         | 3267        | 5623         | 481         | 8.6                  | 5082         | 3409        | 5597         | 470         | 8.4                  | 583       | 7.0                    | 107         | 7.2                    |
| B 294         | 2  | 7616/1100            | ALPIRSBACH         | 366 |                   | 2433         | 2120        | 2579         | 349         | 13.5                 | 2450         | 2091        | 2599         | 329         | 12.7                 | 285       | 10.1                   | 41          | 14.1                   |
| B 294         | 2  | 7913/1106            | WALDKIRCH 2        | 366 |                   | 9522         | 6772        | 10406        | 661         | 6.3                  | 9281         | 6492        | 10188        | 682         | 6.7                  | 1092      | 5.3                    | 168         | 5.1                    |
| B 311         | 2  | 7822/1107            | ERTINGEN 2         | 366 |                   | 4095         | 3995        | 4192         | 823         | 19.6                 | 4186         | 3822        | 4326         | 811         | 18.7                 | 471       | 14.0                   | 93          | 20.9                   |
| B 317         | 2  | 8213/1100            | SCHÖNAU            | 366 |                   | 4271         | 3584        | 4533         | 386         | 8.5                  | 4331         | 3833        | 4552         | 346         | 7.6                  | 505       | 6.4                    | 68          | 5.4                    |
| B 317         | 2  | 8411/1101            | WEIL-FRIEDLINGEN   | 366 |                   | 6364         | 3066        | 7134         | 179         | 2.5                  | 6411         | 3051        | 7245         | 207         | 2.9                  | 802       | 2.5                    | 92          | 1.4                    |
| B 317         | 2  | 8411/1108            | LÖRRACH-STETTEN    | 326 |                   | 7965         | 5411        | 8557         | 109         | 1.3                  | 8230         | 5543        | 8946         | 166         | 1.9                  | 933       | 1.4                    | 168         | 0.9                    |
| B 378         | 2  | 8111/1102            | NEUENBURG-RHEINBR. | 366 |                   | 4812         | 2886        | 5252         | 302         | 5.8                  | 5186         | 3182        | 5620         | 355         | 6.3                  | 583       | 4.7                    | 86          | 9.7                    |
| B 462         | 2  | 7216/1100            | WEISENBACH         | 335 |                   | 5398         | 4598        | 5716         | 556         | 9.7                  | 5446         | 4470        | 5772         | 522         | 9.0                  | 620       | 7.1                    | 114         | 11.6                   |
| B 500         | 2  | 7114/1102            | IFFEZHEIM-RHEINBR. | 267 | A                 | 7447         | 5197        | 8111         | 1218        | 15.0                 | 7235         | 4818        | 7932         | 1287        | 16.2                 | 839       | 12.1                   | 199         | 17.3                   |
| B 518         | 2  | 8413/1106            | BAD SÄCKINGEN 3    | 305 | S                 | 4730         | 2591        | 5321         | 300         | 5.6                  | 4796         | 2666        | 5389         | 428         | 7.9                  | 602       | 6.3                    | 68          | 3.0                    |
| B 532         | 2  | 8411/1109            | WEIL-PALMRÄINBR.   | 357 |                   | 10050        | 5060        | 11448        | 400         | 3.5                  | 8964         | 4883        | 9978         | 608         | 6.1                  | 1100      | 3.9                    | 189         | 4.1                    |

Auswertung : BAS, Büro für angewandte Statistik, Prämienstrasse 19, 52076 Aachen

**Automatische Strassenverkehrszählungen in Baden-Württemberg**  
**Bundesstrassen 2.Teil**  
**Maximale Verkehrsstärken je Richtung und für Gesamtquerschnitt**

**JANUAR - DEZEMBER 2004**

| Strasse<br>NR | FS | Zählstelle<br>Nummer | Name               | GT  | A<br>U<br>S<br>F. | RICHTUNG 1   |         |              |         |              | RICHTUNG 2   |         |              |         |              | GESAMTQUERSCHNITT |         |              |         |              |
|---------------|----|----------------------|--------------------|-----|-------------------|--------------|---------|--------------|---------|--------------|--------------|---------|--------------|---------|--------------|-------------------|---------|--------------|---------|--------------|
|               |    |                      |                    |     |                   | KFZ<br>Q-MAX | DATUM   | KFZ<br>q-MAX | DATUM   | UHR-<br>ZEIT | KFZ<br>Q-MAX | DATUM   | KFZ<br>q-MAX | DATUM   | UHR-<br>ZEIT | KFZ<br>Q-MAX      | DATUM   | KFZ<br>q-MAX | DATUM   | UHR-<br>ZEIT |
| B 31          | 2  | 7911/1100            | BREISACH           | 366 |                   | 11366        | MI14.07 | 1235         | SA08.05 | 11           | 11655        | SA08.05 | 1314         | MI14.07 | 19           | 22860             | SA08.05 | 2327         | SA08.05 | 12           |
| B 31n         | 4  | 8013/1100            | FREIBURG-OSTTUNNEL | 366 |                   | 21221        | FR30.07 | 1798         | SO19.09 | 18           | 20854        | FR22.10 | 2566         | SO12.12 | 17           | 42014             | FR30.07 | 3804         | SO24.10 | 18           |
| B 31          | 2  | 8014/1101            | HINTERZARTEN       | 366 |                   | 14915        | SO05.09 | 1417         | SO05.09 | 13           | 14972        | SO01.08 | 1446         | SO20.06 | 17           | 29441             | SO05.09 | 2461         | DO20.05 | 12           |
| B 31          | 3  | 8015/1104            | FRIEDENWEILER      | 148 | N                 | 11936        | SO05.09 | 1173         | SO05.09 | 18           | 11267        | SO05.09 | 985          | SO24.10 | 12           | 23203             | SO05.09 | 2029         | SO03.10 | 19           |
| B 31          | 4  | 8116/1100            | DÖGGINGEN          | 364 |                   | 11592        | SO05.09 | 1183         | SO05.09 | 18           | 11118        | FR30.07 | 1133         | DO20.05 | 13           | 22624             | SO05.09 | 2000         | SO03.10 | 19           |
| B 31          | 2  | 8321/1101            | HARLACHEN          | 364 |                   | 13962        | SO05.09 | 1165         | MO31.05 | 17           | 13970        | FR06.08 | 1128         | SO25.04 | 12           | 27762             | SO08.08 | 2086         | MO12.04 | 17           |
| B 32          | 2  | 7821/1104            | SIGMARINGEN        | 296 | N                 | 8051         | SO05.09 | 1086         | SO05.09 | 18           | 7598         | MI09.06 | 814          | SO30.05 | 12           | 15162             | SO05.09 | 1452         | SO05.09 | 18           |
| B 33          | 2  | 7715/1100            | GUTACH             | 366 |                   | 7437         | FR22.10 | 843          | MO12.04 | 15           | 7064         | FR22.10 | 756          | SO28.03 | 18           | 14501             | FR22.10 | 1451         | MO12.04 | 15           |
| B 33          | 2  | 8220/1112            | RADOLFZELL 2       | 354 |                   | 19022        | SO08.08 | 1419         | SO05.09 | 18           | 15741        | SA07.08 | 1458         | DO20.05 | 12           | 29564             | SO08.08 | 2299         | FR06.08 | 18           |
| B 33          | 2  | 8220/1102            | KLOSTER HEGNE      | 366 |                   | 20029        | SO08.08 | 1539         | DO15.04 | 19           | 18590        | FR06.08 | 1471         | DO22.04 | 8            | 35633             | MI19.05 | 2672         | MI19.05 | 18           |
| B 33n         | 4  | 8320/1101            | KN-TÄGERMOOS/GZA   | 366 |                   | 7961         | SA28.02 | 841          | SA28.02 | 13           | 8897         | FR21.05 | 776          | SA21.02 | 12           | 16620             | FR21.05 | 1502         | SA28.02 | 13           |
| B 34          | 3  | 8218/1108            | BIETINGEN          | 95  | CD                | 7966         | FR28.05 | 708          | FR29.10 | 18           | 8018         | FR28.05 | 603          | MO08.11 | 8            | 15985             | FR28.05 | 1190         | FR29.10 | 18           |
| B 34          | 2  | 8315/1101            | WALDSHUT-RHEINBR.  | 366 |                   | 7031         | FR09.07 | 778          | DO01.07 | 19           | 6883         | FR02.07 | 727          | FR02.07 | 7            | 13757             | FR30.07 | 1144         | DO01.07 | 19           |
| B 34          | 2  | 8316/1102            | ERZINGEN           | 366 |                   | 2741         | SO03.10 | 331          | SO03.10 | 14           | 2767         | SO03.10 | 377          | SO03.10 | 19           | 5508              | SO03.10 | 543          | SO03.10 | 16           |
| B 34          | 4  | 8411/1104            | GRENZACHERHORN     | 303 |                   | 6284         | MI22.12 | 827          | MO14.06 | 17           | 6094         | MI22.12 | 635          | MI17.11 | 8            | 12378             | MI22.12 | 1144         | MO14.06 | 17           |
| B 34          | 2  | 8414/1102            | BAD SÄCKINGEN 1    | 330 |                   | 10157        | DO08.04 | 947          | DO08.04 | 18           | 9914         | DO08.04 | 936          | SO31.10 | 15           | 20071             | DO08.04 | 1609         | SO31.10 | 15           |
| B 36          | 2  | 7115/1105            | RASTATT            | 359 |                   | 9720         | FR30.04 | 931          | DI19.10 | 18           | 9867         | FR16.07 | 948          | MO16.02 | 8            | 19500             | FR30.04 | 1553         | MO22.03 | 17           |
| B 290         | 2  | 6424/1100            | BAD MERGENTHEIM 2  | 353 |                   | 8396         | FR24.09 | 1031         | SO24.10 | 18           | 9045         | MI19.05 | 973          | SO24.10 | 14           | 17309             | MI19.05 | 1549         | SO24.10 | 15           |
| B 290         | 2  | 6826/1100            | GRAILSHEIM-SÜD     | 280 | A                 | 4446         | FR17.09 | 452          | DI18.05 | 17           | 4123         | MI19.05 | 397          | DO28.10 | 17           | 8455              | FR17.09 | 803          | DI18.05 | 17           |
| B 292         | 2  | 6521/1103            | AUERBACH           | 366 |                   | 3407         | MI19.05 | 352          | DO21.10 | 18           | 2924         | MI09.06 | 284          | DI20.01 | 8            | 6234              | MI19.05 | 554          | DO21.10 | 18           |
| B 293         | 2  | 6820/1104            | SCHWAIGERN         | 353 |                   | 7184         | DO21.10 | 860          | DI13.01 | 8            | 6533         | DO05.08 | 677          | DI12.10 | 18           | 13585             | FR29.10 | 1324         | DO21.10 | 17           |
| B 294         | 2  | 7616/1100            | ALPIRSBACH         | 366 |                   | 3899         | MO31.05 | 506          | MO31.05 | 18           | 3447         | MO31.05 | 407          | SO22.02 | 14           | 7346              | MO31.05 | 794          | MO31.05 | 16           |
| B 294         | 2  | 7913/1106            | WALDKIRCH 2        | 366 |                   | 11808        | FR16.07 | 1455         | MI17.11 | 18           | 12141        | MI19.05 | 1560         | DI10.02 | 8            | 23846             | MI19.05 | 2287         | MI19.05 | 8            |
| B 311         | 2  | 7822/1107            | ERTINGEN 2         | 366 |                   | 6041         | MO28.06 | 605          | SO01.08 | 18           | 7303         | FR25.06 | 572          | FR25.06 | 15           | 12158             | FR25.06 | 1033         | SO03.10 | 18           |
| B 317         | 2  | 8213/1100            | SCHÖNAU            | 366 |                   | 5707         | FR10.09 | 693          | SO24.10 | 12           | 5926         | SO24.10 | 899          | SO24.10 | 18           | 11468             | SO24.10 | 1283         | SO24.10 | 16           |
| B 317         | 2  | 8411/1101            | WEIL-FRIEDLINGEN   | 366 |                   | 8966         | FR16.04 | 893          | MI05.05 | 18           | 8680         | FR11.06 | 709          | FR12.03 | 8            | 17374             | FR16.04 | 1475         | FR12.11 | 18           |
| B 317         | 2  | 8411/1108            | LÖRRACH-STETTEN    | 326 |                   | 10023        | FR30.04 | 857          | DI06.07 | 19           | 10634        | FR09.07 | 873          | DO02.12 | 8            | 20076             | MI22.12 | 1483         | DO15.01 | 18           |
| B 378         | 2  | 8111/1102            | NEUENBURG-RHEINBR. | 366 |                   | 7101         | DO11.11 | 972          | DO11.11 | 15           | 9156         | DO11.11 | 1238         | DO11.11 | 18           | 16257             | DO11.11 | 1663         | DO11.11 | 17           |
| B 462         | 2  | 7216/1100            | WEISENBACH         | 335 |                   | 6600         | MI19.05 | 872          | SO24.10 | 18           | 7070         | MI09.06 | 741          | SO24.10 | 13           | 13659             | MI09.06 | 1330         | SO24.10 | 15           |
| B 500         | 2  | 7114/1102            | IFFEZHEIM-RHEINBR. | 267 | A                 | 10652        | DO11.11 | 1032         | MO14.06 | 7            | 10778        | DO11.11 | 1298         | MI14.07 | 18           | 21430             | DO11.11 | 1893         | FR30.04 | 7            |
| B 518         | 2  | 8413/1106            | BAD SÄCKINGEN 3    | 305 | S                 | 6394         | FR30.04 | 754          | DO29.04 | 18           | 6855         | MI22.12 | 603          | SA07.08 | 14           | 13184             | MI22.12 | 1197         | FR30.04 | 17           |
| B 532         | 2  | 8411/1109            | WEIL-PALMRÄINBR.   | 357 |                   | 13527        | DO11.11 | 1454         | DO02.12 | 9            | 13072        | DO11.11 | 1290         | DO11.11 | 18           | 26599             | DO11.11 | 2098         | DO09.12 | 7            |

Auswertung : BAS, Büro für angewandte Statistik, Prämienstrasse 19, 52076 Aachen

**Automatische Strassenverkehrszählungen in Baden-Württemberg**  
**Landesstrassen (35 Zählstellen)**  
**Durchschnittliche tägliche Verkehrsstärken im Gesamtquerschnitt**

**JANUAR - DEZEMBER 2004**

| Strasse<br>NR | FS | Zählstelle |                    | GT  | A<br>U<br>S<br>F | KFZ<br>Alle Tage |           | KFZ<br>Werktage |           | KFZ<br>Alle Tage |           | SV<br>Alle Tage |           | SV<br>Werktage |           |
|---------------|----|------------|--------------------|-----|------------------|------------------|-----------|-----------------|-----------|------------------|-----------|-----------------|-----------|----------------|-----------|
|               |    | Nummer     | Name               |     |                  | DTV              | Veränder. | DTV             | Veränder. | DTV              | Veränder. | DTV             | Veränder. | DTV            | Veränder. |
|               |    |            |                    |     |                  | MO - SO          | 04/03     | MO - FR         | 04/03     | SO+F             | 04/03     | MO - SO         | 04/03     | MO - FR        | MO-FR     |
| L 83          | 2  | 7214/1207  | BÜHL               | 263 |                  | 11380            | -0.3 %    | 12686           | 0.0 %     | 7423             | -4.6 %    | 351             | 0.1 %     | 471            | 3.7 %     |
| L 87          | 2  | 7313/1204  | RHEINAU-FREISTETT  | 352 |                  | 10692            | 9.8 %     | 11734           | 10.3 %    | 7008             | 2.8 %     | 850             | 10.5 %    | 1139           | 9.7 %     |
| L 98          | 4  | 7512/1202  | ALTENHEIM-RHEINBR. | 338 | AF               | 9072             | 18.0 %    | 9640            | 20.9 %    | 6113             | -3.4 %    | 1246            | 19.0 %    | 1677           | 17.4 %    |
| L 117         | 2  | 7811/1200  | SASBACH            | 366 |                  | 4570             | 3.7 %     | 4821            | 4.1 %     | 3559             | -3.4 %    | 299             | -0.2 %    | 400            | 8.3 %     |
| L 123         | 2  | 8113/1200  | MÜNSTERTAL         | 366 |                  | 1831             | -6.4 %    | 1610            | -4.4 %    | 2588             | -8.9 %    | 63              | -0.1 %    | 79             | 4.9 %     |
| L 150         | 2  | 8214/1203  | ST. BLASIEN        | 336 |                  | 3322             | -0.8 %    | 3503            | 0.1 %     | 2790             | -4.8 %    | 132             | -3.6 %    | 175            | 5.0 %     |
| L 173         | 2  | 7915/1201  | FURTWANGEN         | 335 |                  | 9129             | -1.2 %    | 10072           | -0.3 %    | 6396             | -6.7 %    | 377             | -3.0 %    | 511            | 5.1 %     |
| L 186         | 2  | 7913/1205  | WALDKIRCH 1        | 366 |                  | 7147             | 0.6 %     | 7893            | 1.1 %     | 4971             | -2.8 %    | 270             | 0.1 %     | 362            | 4.6 %     |
| L 220         | 2  | 8220/1203  | LANGENRAIN         | 324 |                  | 3499             | 0.1 %     | 3542            | 1.8 %     | 3515             | -5.5 %    | 75              | 0.9 %     | 97             | 2.7 %     |
| L 249         | 2  | 7622/1204  | WASSERSTETTEN      | 366 |                  | 1922             | -0.3 %    | 1908            | 1.6 %     | 2130             | -5.1 %    | 75              | -9.0 %    | 97             | 5.1 %     |
| L 284         | 2  | 8023/1203  | BAD SCHUSSENRIED   | 366 |                  | 4245             | -1.3 %    | 4573            | -1.1 %    | 3168             | -4.2 %    | 190             | 4.8 %     | 251            | 5.5 %     |
| L 318         | 2  | 8226/1203  | LEUTKIRCH          | 90  | A                | 7816             | -1.5 %    | 8242            | -1.0 %    | 6757             | -4.8 %    | 569             | -5.7 %    | 751            | 9.1 %     |
| L 333         | 2  | 8323/1208  | WALCHESREUTE       | 366 |                  | 10151            | 2.1 %     | 11407           | 1.0 %     | 6046             | 4.7 %     | 358             | 3.4 %     | 474            | 4.2 %     |
| L 343         | 2  | 7218/1202  | SCHÖMBERG          | 358 |                  | 3205             | -3.0 %    | 3344            | -1.8 %    | 2905             | -7.9 %    | 119             | -8.7 %    | 154            | 4.6 %     |
| L 360         | 2  | 7720/1201  | ONSTMETTINGEN      | 205 |                  | 10681            | 4.2 %     | 11842           | 2.6 %     | 6976             | 10.7 %    | 354             | 0.3 %     | 478            | 4.0 %     |
| L 370         | 2  | 7420/1200  | TÜBINGEN-WEST      | 366 |                  | 24724            | 0.5 %     | 27307           | 0.3 %     | 15901            | -0.7 %    | 1537            | 3.0 %     | 2027           | 7.4 %     |
| L 389         | 2  | 7519/1205  | BODELSHAUSEN       | 345 |                  | 4234             | -2.6 %    | 4694            | -1.8 %    | 2936             | -8.7 %    | 264             | -5.9 %    | 360            | 7.7 %     |
| L 401         | 2  | 7415/1201  | MITTELTAL          | 262 |                  | 4681             | -3.3 %    | 4809            | -1.7 %    | 4261             | -7.7 %    | 255             | 0.0 %     | 331            | 6.9 %     |
| L 518         | 2  | 6422/1203  | WALLDÜRN           | 289 |                  | 1500             | -6.5 %    | 1663            | -5.7 %    | 1093             | -11.2 %   | 105             | -8.2 %    | 143            | 8.6 %     |
| L 559         | 2  | 6917/1201  | WEINGARTEN         | 339 | F                | 6270             | 0.6 %     | 6881            | 1.1 %     | 4476             | -3.8 %    | 140             | -1.2 %    | 186            | 2.7 %     |
| L 600A        | 4  | 6617/1214  | HEIDELBERG 2       | 23  | A                | 32019            | 2.6 %     | 35279           | 0.7 %     | 21874            | 7.6 %     | 1065            | -1.5 %    | 1387           | 3.9 %     |
| L 722         | 2  | 6617/1219  | TALHAUS            | 262 |                  | 12178            | 0.2 %     | 13254           | 1.0 %     | 8953             | -4.6 %    | 1224            | 0.6 %     | 1641           | 12.4 %    |
| L 1020        | 2  | 6624/1207  | HOLLENBACH         | 266 |                  | 1919             | -2.4 %    | 2156            | -1.6 %    | 1375             | -8.1 %    | 134             | -3.5 %    | 183            | 8.5 %     |
| L 1040        | 2  | 6726/1200  | GAGGSTATT          | 366 |                  | 2423             | 3.4 %     | 2658            | 3.6 %     | 1860             | 1.8 %     | 222             | -1.3 %    | 301            | 11.3 %    |
| L 1060        | 2  | 7026/1200  | LINDENHOF          | 261 |                  | 4712             | -2.9 %    | 5193            | -3.0 %    | 3362             | -5.5 %    | 578             | -0.2 %    | 787            | 15.1 %    |
| L 1066        | 2  | 7023/1203  | SULZBACH (MURR)    | 297 |                  | 11591            | 0.6 %     | 12436           | 0.6 %     | 9057             | -1.0 %    | 892             | -0.6 %    | 1209           | 9.7 %     |
| L 1096        | 2  | 6721/1217  | HEUCHLINGEN        | 366 |                  | 8414             | 1.0 %     | 9455            | 0.9 %     | 5234             | -1.7 %    | 313             | 2.7 %     | 417            | 4.4 %     |
| L 1100        | 2  | 6821/1201  | FLEIN              | 366 |                  | 11119            | -1.0 %    | 12514           | -1.7 %    | 6015             | -1.0 %    | 367             | -0.1 %    | 455            | 3.6 %     |
| L 1115        | 2  | 6921/1216  | GROSSBOTTWAR       | 332 |                  | 10954            | 1.7 %     | 11584           | 1.2 %     | 9188             | 1.4 %     | 1379            | 1.2 %     | 1889           | 16.3 %    |
| L 1142        | 2  | 7121/1211  | HEGNACH            | 191 |                  | 15302            | -1.1 %    | 16772           | -2.4 %    | 10290            | 1.6 %     | 985             | -5.2 %    | 1320           | 7.9 %     |
| L 1164        | 2  | 7325/1203  | WALDHAUSEN         | 366 |                  | 2089             | -2.3 %    | 2209            | -1.9 %    | 1795             | -5.6 %    | 120             | -4.5 %    | 158            | 7.2 %     |
| L 1177        | 2  | 7120/1227  | HEIMERDINGEN       | 344 |                  | 6196             | -0.1 %    | 7265            | -0.3 %    | 3252             | -3.2 %    | 585             | -7.0 %    | 815            | 11.2 %    |
| L 1180        | 4  | 7220/1203  | SOLITUDE           | 248 | AF               | 32212            | -0.1 %    | 37016           | -0.5 %    | 19828            | -1.3 %    | 425             | -5.3 %    | 560            | 1.5 %     |
| L 1233        | 2  | 7525/1211  | TOMERDINGEN        | 366 |                  | 3260             | 2.3 %     | 3464            | -0.1 %    | 2563             | 8.2 %     | 170             | -8.4 %    | 220            | 6.4 %     |
| L 2310        | 2  | 6222/1202  | ROSENMÜHLE         | 261 | F                | 3472             | -3.7 %    | 3807            | -2.6 %    | 2647             | -11.7 %   | 430             | -0.1 %    | 584            | 15.4 %    |

Auswertung : BAS, Büro für angewandte Statistik, Prämienstrasse 19, 52076 Aachen

## Landesstrassen

## Durchschnittliche tägliche Verkehrsstärken je Richtung und für Lärmberechnungen massgebende Verkehrsstärken Tag/Nacht (GQ)

| Strasse<br>NR | FS   | Zählstelle<br>Nummer Name |                    | GT    | A<br>U<br>S<br>F. | RICHTUNG 1 |       |       |       |      | RICHTUNG 2 |       |       |      |      | SV   |      | Sv    |      |
|---------------|------|---------------------------|--------------------|-------|-------------------|------------|-------|-------|-------|------|------------|-------|-------|------|------|------|------|-------|------|
|               |      |                           |                    |       |                   | ANT        |       |       |       |      | ANT        |       |       |      |      | TAG  | ANT  | NACHT | ANT  |
|               |      |                           |                    |       |                   | KFZ        | KFZ   | KFZ   | SV    | SV % | KFZ        | KFZ   | KFZ   | SV   | SV % |      | [%]  |       | [%]  |
| MO-SO         | SO+F | MO-FR                     | MO-FR              | MO-FR | MO-SO             | SO+F       | MO-FR | MO-FR | MO-FR | Mt   | pt         | Mn    | pn    |      |      |      |      |       |      |
| L 83          | 2    | 7214/1207                 | BÜHL               | 263   |                   | 5715       | 3757  | 6354  | 237   | 3.7  | 5665       | 3667  | 6332  | 234  | 3.7  | 661  | 3.1  | 102   | 2.6  |
| L 87          | 2    | 7313/1204                 | RHEINAU-FREISTETT  | 352   |                   | 5234       | 3313  | 5790  | 572   | 9.9  | 5458       | 3694  | 5944  | 567  | 9.5  | 620  | 7.8  | 111   | 9.9  |
| L 98          | 4    | 7512/1202                 | ALTENHEIM-RHEINBR. | 338   | AF                | 4526       | 3077  | 4806  | 847   | 17.6 | 4546       | 3036  | 4834  | 830  | 17.2 | 520  | 12.8 | 91    | 23.2 |
| L 117         | 2    | 7811/1200                 | SASBACH            | 366   |                   | 2317       | 1837  | 2439  | 217   | 8.9  | 2253       | 1722  | 2382  | 182  | 7.7  | 272  | 6.7  | 40    | 7.9  |
| L 123         | 2    | 8113/1200                 | MÜNSTERTAL         | 366   |                   | 926        | 1301  | 813   | 38    | 4.7  | 905        | 1286  | 797   | 40   | 5.1  | 102  | 3.7  | 7     | 4.9  |
| L 150         | 2    | 8214/1203                 | ST. BLASIEN        | 336   |                   | 1689       | 1449  | 1776  | 89    | 5.0  | 1633       | 1341  | 1727  | 86   | 5.0  | 203  | 4.4  | 18    | 3.8  |
| L 173         | 2    | 7915/1201                 | FURTWANGEN         | 335   |                   | 4548       | 3172  | 5021  | 252   | 5.0  | 4581       | 3225  | 5051  | 260  | 5.1  | 535  | 4.2  | 69    | 4.2  |
| L 186         | 2    | 7913/1205                 | WALDKIRCH 1        | 366   |                   | 3647       | 2549  | 4025  | 187   | 4.6  | 3500       | 2423  | 3868  | 175  | 4.5  | 427  | 4.0  | 58    | 3.0  |
| L 220         | 2    | 8220/1203                 | LANGENRAIN         | 324   |                   | 1748       | 1825  | 1749  | 50    | 2.8  | 1751       | 1690  | 1793  | 47   | 2.6  | 219  | 2.4  | 23    | 2.0  |
| L 249         | 2    | 7622/1204                 | WASSERSTETTEN      | 366   |                   | 935        | 1041  | 930   | 47    | 5.0  | 987        | 1089  | 978   | 51   | 5.2  | 110  | 4.7  | 15    | 3.5  |
| L 284         | 2    | 8023/1203                 | BAD SCHUSSENRIED   | 366   |                   | 2191       | 1655  | 2357  | 130   | 5.5  | 2053       | 1512  | 2216  | 121  | 5.5  | 234  | 3.7  | 38    | 4.7  |
| L 318         | 2    | 8226/1203                 | LEUTKIRCH          | 90    | A                 | 4030       | 3652  | 4216  | 398   | 9.4  | 3785       | 3106  | 4026  | 353  | 8.8  | 451  | 7.6  | 67    | 9.3  |
| L 333         | 2    | 8323/1208                 | WALCHESREUTE       | 366   |                   | 5023       | 2975  | 5648  | 235   | 4.2  | 5128       | 3071  | 5758  | 240  | 4.2  | 584  | 3.6  | 102   | 3.0  |
| L 343         | 2    | 7218/1202                 | SCHÖMBERG          | 358   |                   | 1605       | 1430  | 1681  | 79    | 4.7  | 1600       | 1474  | 1662  | 76   | 4.6  | 192  | 4.2  | 26    | 3.3  |
| L 360         | 2    | 7720/1201                 | ONSTMETTINGEN      | 205   |                   | 5276       | 3462  | 5850  | 240   | 4.1  | 5406       | 3514  | 5992  | 238  | 4.0  | 600  | 3.5  | 92    | 2.3  |
| L 370         | 2    | 7420/1200                 | TÜBINGEN-WEST      | 366   |                   | 12307      | 8091  | 13534 | 1010  | 7.5  | 12417      | 7810  | 13773 | 1016 | 7.4  | 1421 | 6.2  | 248   | 6.1  |
| L 389         | 2    | 7519/1205                 | BODELSHAUSEN       | 345   |                   | 2122       | 1454  | 2357  | 185   | 7.9  | 2112       | 1482  | 2337  | 175  | 7.5  | 247  | 6.4  | 40    | 6.3  |
| L 401         | 2    | 7415/1201                 | MITTELTAL          | 262   |                   | 2308       | 2108  | 2372  | 155   | 6.5  | 2374       | 2153  | 2437  | 176  | 7.2  | 269  | 5.4  | 36    | 6.0  |
| L 518         | 2    | 6422/1203                 | WALLDÜRN           | 289   |                   | 764        | 552   | 848   | 62    | 7.3  | 736        | 542   | 816   | 82   | 10.0 | 90   | 7.7  | 14    | 8.7  |
| L 559         | 2    | 6917/1201                 | WEINGARTEN         | 339   | F                 | 3171       | 2252  | 3480  | 92    | 2.6  | 3099       | 2224  | 3401  | 94   | 2.8  | 380  | 2.4  | 56    | 2.2  |
| L 600A        | 4    | 6617/1214                 | HEIDELBERG 2       | 23    | A                 | 16185      | 10879 | 17942 | 629   | 3.5  | 15834      | 10995 | 17336 | 758  | 4.4  | 1755 | 3.5  | 315   | 2.8  |
| L 722         | 2    | 6617/1219                 | TALHAUS            | 262   |                   | 5796       | 4447  | 6248  | 787   | 12.6 | 6382       | 4506  | 7006  | 854  | 12.2 | 696  | 9.4  | 127   | 16.2 |
| L 1020        | 2    | 6624/1207                 | HOLLENBACH         | 266   |                   | 956        | 663   | 1077  | 91    | 8.4  | 962        | 712   | 1079  | 92   | 8.5  | 112  | 7.5  | 22    | 6.8  |
| L 1040        | 2    | 6726/1200                 | GAGGSTATT          | 366   |                   | 1228       | 926   | 1346  | 153   | 11.3 | 1195       | 934   | 1312  | 148  | 11.3 | 141  | 9.3  | 23    | 9.8  |
| L 1060        | 2    | 7026/1200                 | LINDENHOF          | 261   |                   | 2364       | 1672  | 2607  | 388   | 14.9 | 2347       | 1690  | 2586  | 399  | 15.4 | 265  | 11.7 | 46    | 15.0 |
| L 1066        | 2    | 7023/1203                 | SULZBACH (MURR)    | 297   |                   | 5779       | 4466  | 6209  | 608   | 9.8  | 5812       | 4591  | 6227  | 601  | 9.7  | 658  | 7.8  | 130   | 6.4  |
| L 1096        | 2    | 6721/1217                 | HEUCHLINGEN        | 366   |                   | 4243       | 2680  | 4746  | 216   | 4.6  | 4172       | 2554  | 4709  | 201  | 4.3  | 475  | 3.9  | 112   | 2.5  |
| L 1100        | 2    | 6821/1201                 | FLEIN              | 366   |                   | 5537       | 2951  | 6243  | 244   | 3.9  | 5582       | 3064  | 6271  | 211  | 3.4  | 650  | 3.3  | 90    | 3.0  |
| L 1115        | 2    | 6921/1216                 | GROSSBOTTWAR       | 332   |                   | 5488       | 4594  | 5811  | 997   | 17.2 | 5466       | 4594  | 5773  | 892  | 15.5 | 627  | 12.1 | 116   | 17.6 |
| L 1142        | 2    | 7121/1211                 | HEGNACH            | 191   |                   | 7086       | 4834  | 7760  | 595   | 7.7  | 8216       | 5456  | 9013  | 726  | 8.1  | 852  | 6.4  | 156   | 7.5  |
| L 1164        | 2    | 7325/1203                 | WALDHAUSEN         | 366   |                   | 1040       | 911   | 1094  | 72    | 6.6  | 1049       | 884   | 1116  | 86   | 7.7  | 122  | 6.2  | 23    | 5.6  |
| L 1177        | 2    | 7120/1227                 | HEIMERDINGEN       | 344   |                   | 3094       | 1609  | 3633  | 417   | 11.5 | 3102       | 1643  | 3632  | 398  | 11.0 | 372  | 9.9  | 56    | 6.7  |
| L 1180        | 4    | 7220/1203                 | SOLITUDE           | 248   | AF                | 16589      | 10423 | 19023 | 317   | 1.7  | 15623      | 9405  | 17993 | 242  | 1.3  | 1868 | 1.4  | 296   | 1.2  |
| L 1233        | 2    | 7525/1211                 | TOMERDINGEN        | 366   |                   | 1653       | 1227  | 1748  | 107   | 6.1  | 1607       | 1336  | 1717  | 113  | 6.6  | 194  | 5.4  | 24    | 4.2  |
| L 2310        | 2    | 6222/1202                 | ROSENMÜHLE         | 261   | F                 | 1737       | 1318  | 1905  | 280   | 14.7 | 1735       | 1329  | 1902  | 304  | 16.0 | 200  | 12.3 | 41    | 12.8 |

**Automatische Strassenverkehrszählungen in Baden-Württemberg**  
**Landesstrassen**  
**Maximale Verkehrsstärken je Richtung und für Gesamtquerschnitt**

**JANUAR - DEZEMBER 2004**

| Strasse<br>NR | FS | Zählstelle |                    | GT  | A<br>U<br>S<br>F. | RICHTUNG 1   |         |              |         | RICHTUNG 2   |              |         |              | GESAMTQUERSCHNITT |              |              |         |              |         |              |
|---------------|----|------------|--------------------|-----|-------------------|--------------|---------|--------------|---------|--------------|--------------|---------|--------------|-------------------|--------------|--------------|---------|--------------|---------|--------------|
|               |    | Nummer     | Name               |     |                   | KFZ<br>Q-MAX | DATUM   | KFZ<br>q-MAX | DATUM   | UHR-<br>ZEIT | KFZ<br>Q-MAX | DATUM   | KFZ<br>q-MAX | DATUM             | UHR-<br>ZEIT | KFZ<br>Q-MAX | DATUM   | KFZ<br>q-MAX | DATUM   | UHR-<br>ZEIT |
| L 83          | 2  | 7214/1207  | BÜHL               | 263 |                   | 7385         | FR30.01 | 780          | MO23.02 | 13           | 7512         | MI09.06 | 858          | MO23.02           | 18           | 14802        | MI09.06 | 1262         | MI03.03 | 18           |
| L 87          | 2  | 7313/1204  | RHEINAU-FREISTETT  | 352 |                   | 7639         | FR28.05 | 848          | DO11.11 | 15           | 7971         | MI14.07 | 1354         | DO11.11           | 18           | 14929        | MI14.07 | 1554         | MI14.07 | 18           |
| L 98          | 4  | 7512/1202  | ALTENHEIM-RHEINBR. | 338 | AF                | 7896         | SA08.05 | 1101         | MI14.07 | 14           | 8543         | SA08.05 | 1425         | MI14.07           | 18           | 16439        | SA08.05 | 1717         | SA08.05 | 15           |
| L 117         | 2  | 7811/1200  | SASBACH            | 366 |                   | 3527         | SA04.09 | 434          | DO11.11 | 15           | 3545         | MI14.07 | 593          | DO11.11           | 18           | 7061         | MI14.07 | 911          | DI15.06 | 17           |
| L 123         | 2  | 8113/1200  | MÜNSTERTAL         | 366 |                   | 2691         | SO12.12 | 570          | SO12.12 | 14           | 2642         | SO12.12 | 819          | SO12.12           | 17           | 5333         | SO12.12 | 861          | SO12.12 | 15           |
| L 150         | 2  | 8214/1203  | ST. BLASIEN        | 336 |                   | 3046         | SO24.10 | 310          | SO05.09 | 15           | 2736         | SO24.10 | 296          | SO05.09           | 18           | 5782         | SO24.10 | 536          | SO05.09 | 15           |
| L 173         | 2  | 7915/1201  | FURTWANGEN         | 335 |                   | 6551         | SA28.08 | 660          | SA28.08 | 19           | 7015         | SA28.08 | 729          | SA28.08           | 11           | 13566        | SA28.08 | 1104         | MO26.04 | 8            |
| L 186         | 2  | 7913/1205  | WALDKIRCH 1        | 366 |                   | 4556         | FR30.04 | 461          | SO31.10 | 17           | 4482         | FR30.04 | 487          | SO31.10           | 15           | 9038         | FR30.04 | 869          | SO31.10 | 15           |
| L 220         | 2  | 8220/1203  | LANGENRAIN         | 324 |                   | 3839         | SO08.08 | 569          | SO01.08 | 18           | 3300         | MI25.08 | 371          | SA28.08           | 13           | 6310         | SO08.08 | 667          | SO01.08 | 18           |
| L 249         | 2  | 7622/1204  | WASSERSTETTEN      | 366 |                   | 1814         | SO24.10 | 500          | SO22.02 | 16           | 2102         | DO20.05 | 480          | SO22.02           | 13           | 3827         | SO24.10 | 555          | SO22.02 | 16           |
| L 284         | 2  | 8023/1203  | BAD SCHUSSENRIED   | 366 |                   | 3963         | FR29.10 | 358          | SO03.10 | 14           | 2736         | FR22.10 | 343          | SO03.10           | 16           | 6641         | FR29.10 | 577          | FR29.10 | 17           |
| L 318         | 2  | 8226/1203  | LEUTKIRCH          | 90  | A                 | 5739         | SO05.09 | 959          | SO24.10 | 18           | 5087         | FR17.09 | 577          | SO24.10           | 14           | 10440        | SO24.10 | 1211         | SO24.10 | 18           |
| L 333         | 2  | 8323/1208  | WALCHESREUTE       | 366 |                   | 10937        | FR02.07 | 949          | FR12.11 | 14           | 9066         | FR02.07 | 767          | FR12.11           | 14           | 20003        | FR02.07 | 1716         | FR12.11 | 14           |
| L 343         | 2  | 7218/1202  | SCHÖMBERG          | 358 |                   | 2406         | SO05.09 | 305          | SO05.09 | 18           | 2174         | SO24.10 | 301          | SO24.10           | 15           | 4506         | SO05.09 | 501          | SO24.10 | 15           |
| L 360         | 2  | 7720/1201  | ONSTMETTINGEN      | 205 |                   | 7022         | FR25.06 | 675          | SA17.07 | 14           | 7265         | FR07.05 | 560          | FR15.10           | 16           | 14220        | FR07.05 | 1141         | DI12.10 | 18           |
| L 370         | 2  | 7420/1200  | TÜBINGEN-WEST      | 366 |                   | 15400        | FR30.04 | 1568         | DI04.05 | 8            | 16094        | FR29.10 | 1517         | DI30.11           | 18           | 31361        | FR29.10 | 2463         | DO04.11 | 18           |
| L 389         | 2  | 7519/1205  | BODELSHAUSEN       | 345 |                   | 2917         | FR03.12 | 301          | MI20.10 | 18           | 2830         | FR29.10 | 349          | FR30.01           | 18           | 5736         | FR03.12 | 555          | FR30.01 | 18           |
| L 401         | 2  | 7415/1201  | MITTELTAL          | 262 |                   | 3708         | SO24.10 | 644          | SO24.10 | 17           | 3543         | SO24.10 | 452          | SO24.10           | 14           | 7251         | SO24.10 | 884          | SO24.10 | 17           |
| L 518         | 2  | 6422/1203  | WALLDÜRN           | 289 |                   | 1065         | FR30.04 | 118          | MO04.10 | 8            | 1030         | FR02.04 | 110          | MO12.04           | 15           | 2089         | FR30.04 | 194          | DO30.09 | 17           |
| L 559         | 2  | 6917/1201  | WEINGARTEN         | 339 | F                 | 4268         | DO09.09 | 516          | MO22.11 | 8            | 4572         | MI09.06 | 570          | MO06.09           | 18           | 8786         | MI09.06 | 827          | MI19.05 | 18           |
| L 600A        | 4  | 6617/1214  | HEIDELBERG 2       | 23  | A                 | 20805        | MI19.05 | 2142         | DI23.11 | 8            | 20894        | FR10.12 | 1976         | MI15.12           | 17           | 41300        | FR10.12 | 3199         | DI21.12 | 17           |
| L 722         | 2  | 6617/1219  | TALHAUS            | 262 |                   | 9626         | FR23.07 | 1016         | SA02.10 | 16           | 9571         | FR23.07 | 1290         | SO03.10           | 17           | 19197        | FR23.07 | 1998         | SO03.10 | 17           |
| L 1020        | 2  | 6624/1207  | HOLLENBACH         | 266 |                   | 1329         | FR30.04 | 183          | DO22.01 | 17           | 1389         | MO26.04 | 182          | MO29.11           | 8            | 2658         | FR30.04 | 275          | DO22.01 | 17           |
| L 1040        | 2  | 6726/1200  | GAGGSTATT          | 366 |                   | 3358         | SO10.10 | 475          | SO10.10 | 12           | 3102         | SO10.10 | 423          | SO10.10           | 17           | 6460         | SO10.10 | 726          | SO10.10 | 15           |
| L 1060        | 2  | 7026/1200  | LINDENHOF          | 261 |                   | 3439         | MI14.01 | 391          | MI14.01 | 8            | 3292         | MI14.01 | 275          | SO28.03           | 17           | 6731         | MI14.01 | 582          | MI14.01 | 8            |
| L 1066        | 2  | 7023/1203  | SULZBACH (MURR)    | 297 |                   | 7398         | FR09.07 | 746          | DI24.02 | 16           | 7426         | SO03.10 | 775          | DI24.02           | 14           | 14463        | FR09.07 | 1092         | MI22.12 | 17           |
| L 1096        | 2  | 6721/1217  | HEUCHLINGEN        | 366 |                   | 5483         | FR29.10 | 632          | FR22.10 | 16           | 5313         | MI09.06 | 672          | DI07.12           | 8            | 10780        | FR29.10 | 897          | FR25.06 | 15           |
| L 1100        | 2  | 6821/1201  | FLEIN              | 366 |                   | 7513         | FR30.04 | 887          | MI11.02 | 8            | 7501         | MO29.03 | 1084         | MO29.03           | 18           | 14914        | FR30.04 | 1620         | MO29.03 | 18           |
| L 1115        | 2  | 6921/1216  | GROSSBOTTWAR       | 332 |                   | 6858         | FR25.06 | 664          | DO03.06 | 18           | 6953         | MI19.05 | 726          | MI12.05           | 8            | 13439        | FR07.05 | 1073         | MI12.05 | 8            |
| L 1142        | 2  | 7121/1211  | HEGNACH            | 191 |                   | 9294         | MI09.06 | 774          | DI21.12 | 17           | 10991        | MI19.05 | 922          | MO08.03           | 8            | 19951        | MI09.06 | 1489         | DI21.12 | 17           |
| L 1164        | 2  | 7325/1203  | WALDHAUSEN         | 366 |                   | 1486         | SO19.09 | 168          | DI05.10 | 18           | 1435         | SO19.09 | 223          | SO19.09           | 17           | 2921         | SO19.09 | 341          | SO19.09 | 17           |
| L 1177        | 2  | 7120/1227  | HEIMERDINGEN       | 344 |                   | 4386         | DI18.05 | 527          | MI20.10 | 8            | 4362         | FR22.10 | 478          | MO04.10           | 18           | 8678         | MI19.05 | 812          | MI20.10 | 8            |
| L 1180        | 4  | 7220/1203  | SOLITUDE           | 248 | AF                | 25373        | FR29.10 | 2821         | DO07.10 | 18           | 20407        | FR03.12 | 2728         | MO19.04           | 8            | 44937        | FR29.10 | 4380         | DO18.11 | 18           |
| L 1233        | 2  | 7525/1211  | TOMERDINGEN        | 366 |                   | 5700         | SA23.10 | 954          | DO06.05 | 18           | 4396         | MO07.06 | 636          | MO07.06           | 17           | 7035         | SO10.10 | 1415         | DO06.05 | 18           |
| L 2310        | 2  | 6222/1202  | ROSENMÜHLE         | 261 | F                 | 2682         | SO05.09 | 308          | SO29.08 | 18           | 2945         | FR03.09 | 311          | SO29.08           | 15           | 5389         | FR03.09 | 554          | SO03.10 | 16           |

Auswertung : BAS, Büro für angewandte Statistik, Prämienstrasse 19, 52076 Aachen